



LEVANTAMENTO E CARACTERIZAÇÃO DO ESTADO ATUAL DO SISTEMA DO MONTADO

Relatório Final

VOLUME 2 – Anexo Cartográfico

ÍNDICE DE CONTEÚDOS – Volume 2

Anexo I. Identificação da ocupação das 5 componentes da Paisagem Cultural do Montado (com proposta de limite de julho de 2018).....	4
Anexo II. Identificação dos sistemas agroflorestais de sobreiro e/ou azinheira, tecido urbano e património classificado nas 5 componentes da Paisagem Cultural do Montado (com proposta de limite de agosto de 2018)	21
Anexo III. Identificação de sistemas agroflorestais por classes de dimensão	27
Anexo IV. Características do solo, precipitação e hipsometria	33
Anexo V. Cartografia disponibilizada pelos municípios – Exemplo do município de Monforte	37
Anexo VI. Identificação dos sistemas agroflorestais e localização das explorações pecuárias extensivas nas 5 componentes da Paisagem Cultural do Montado (com proposta de limite de março de 2019).....	42
Anexo VII. Proposta de limite das 5 componentes (março 2019) da Paisagem Cultural do Montado com identificação do património natural e cultural classificado.....	48
Anexo VIII. Proposta de limite (março 2019) das 5 componentes da Paisagem Cultural do Montado.....	54

Faz parte integrante deste Anexo Cartográfico uma pasta com a informação vetorial que deu origem aos cartogramas apresentados, incluindo os mapas correspondentes aos Anexos III, VI, VII e VIII.

Anexo I. Identificação da ocupação das 5 componentes da Paisagem Cultural do Montado (com proposta de limite de julho de 2018)

Fonte: DGT/COS, 2015.

I.1.A. Sistemas agroflorestais na Componente de Évora / Montemor

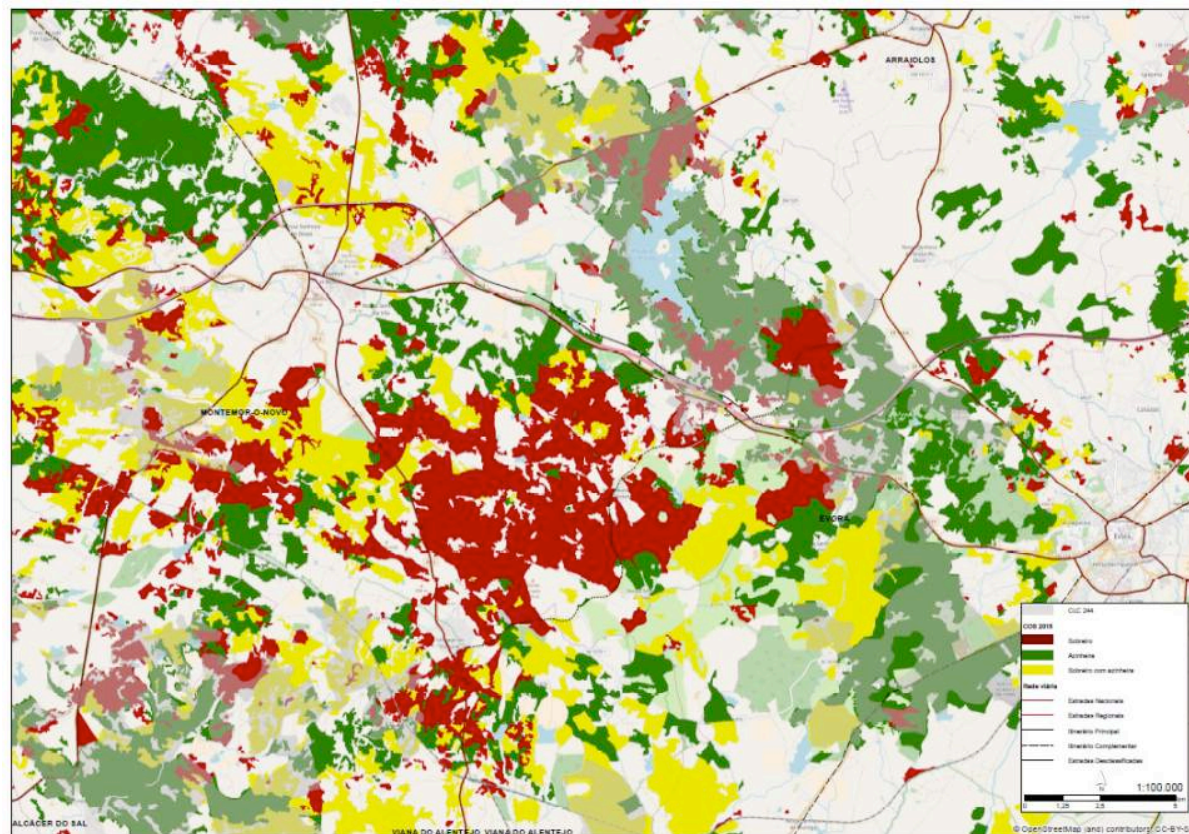

I.1.B. Sistemas agroflorestais na Componente de Barrancos / Moura

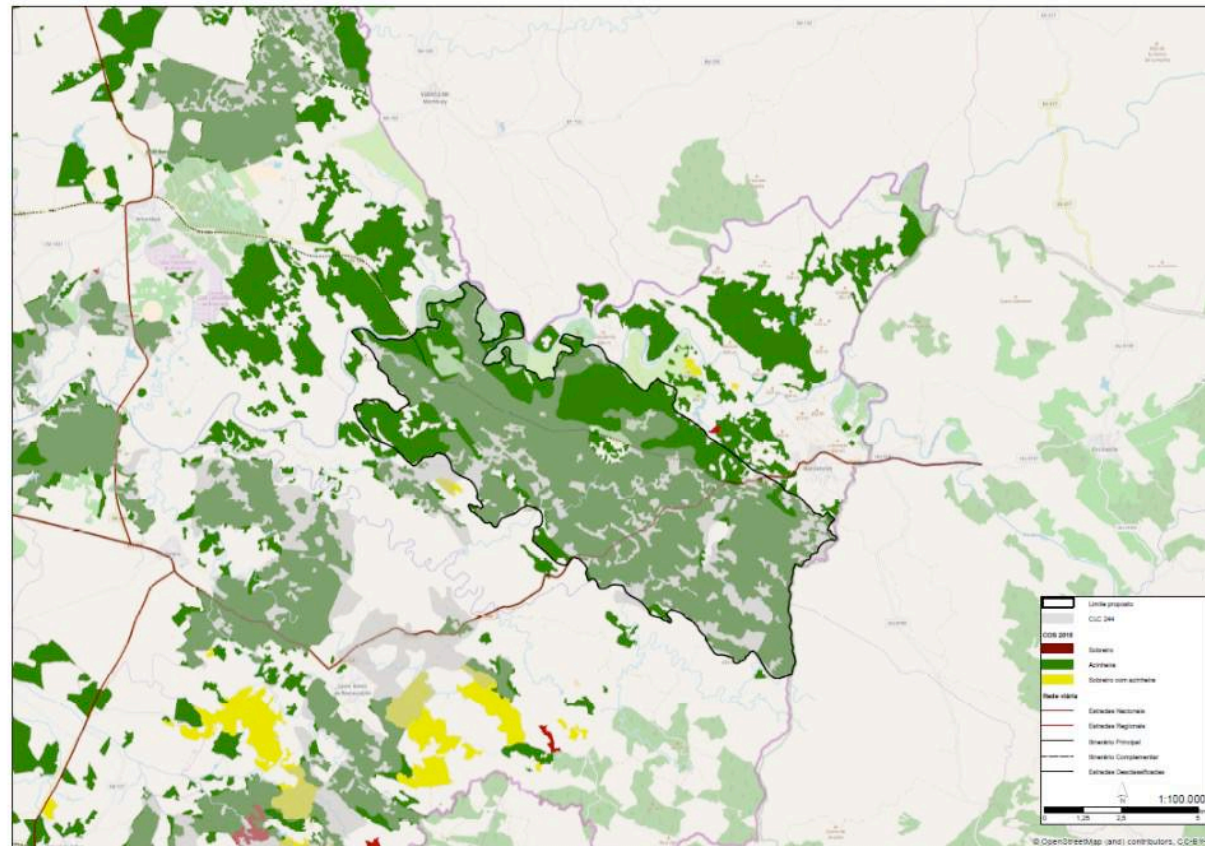

I.1.C. Sistemas agroflorestais na Componente de Arronches / Monforte / Portalegre

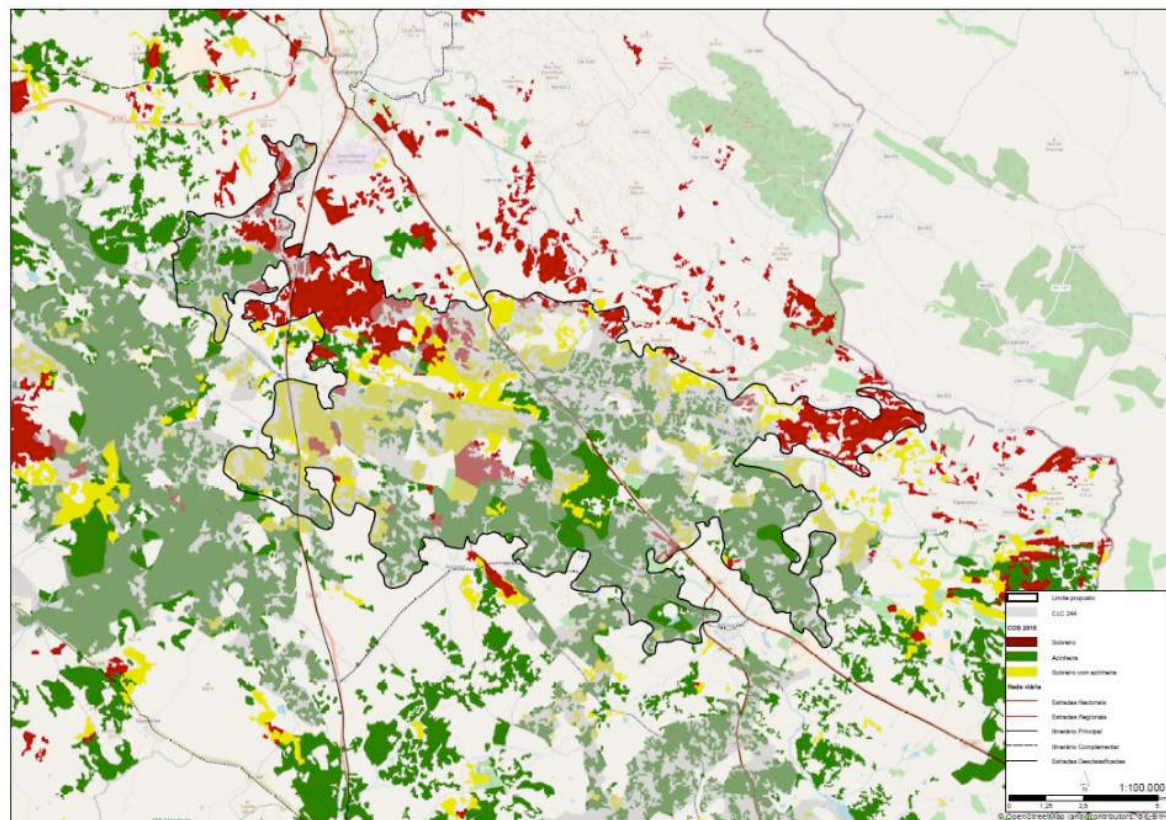

I.1.D. Sistemas agroflorestais na Componente de Mértola / Serpa

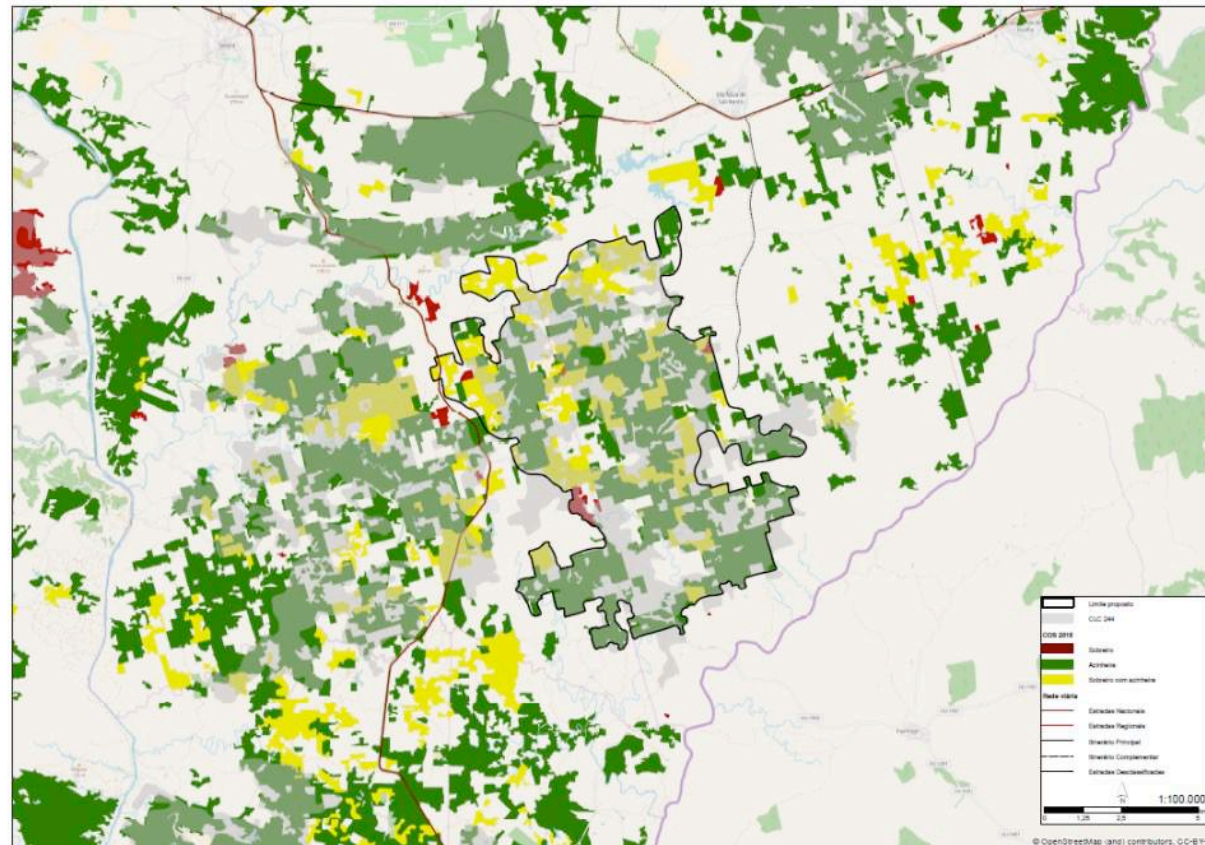

I.1.E. Sistemas agroflorestais na Componente de Almodôvar / Ourique

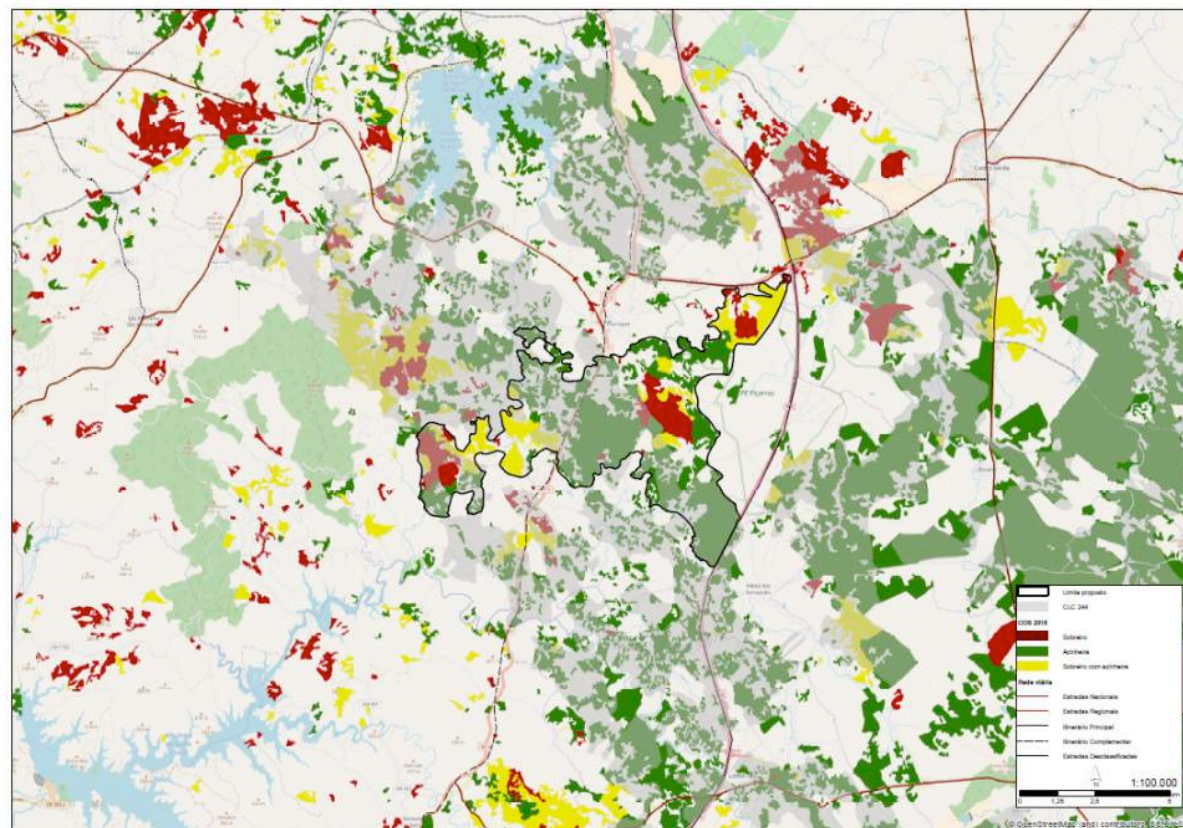

I.3.A. Sistemas agroflorestais, sobre ortofotomapa, na Componente de Évora / Montemor

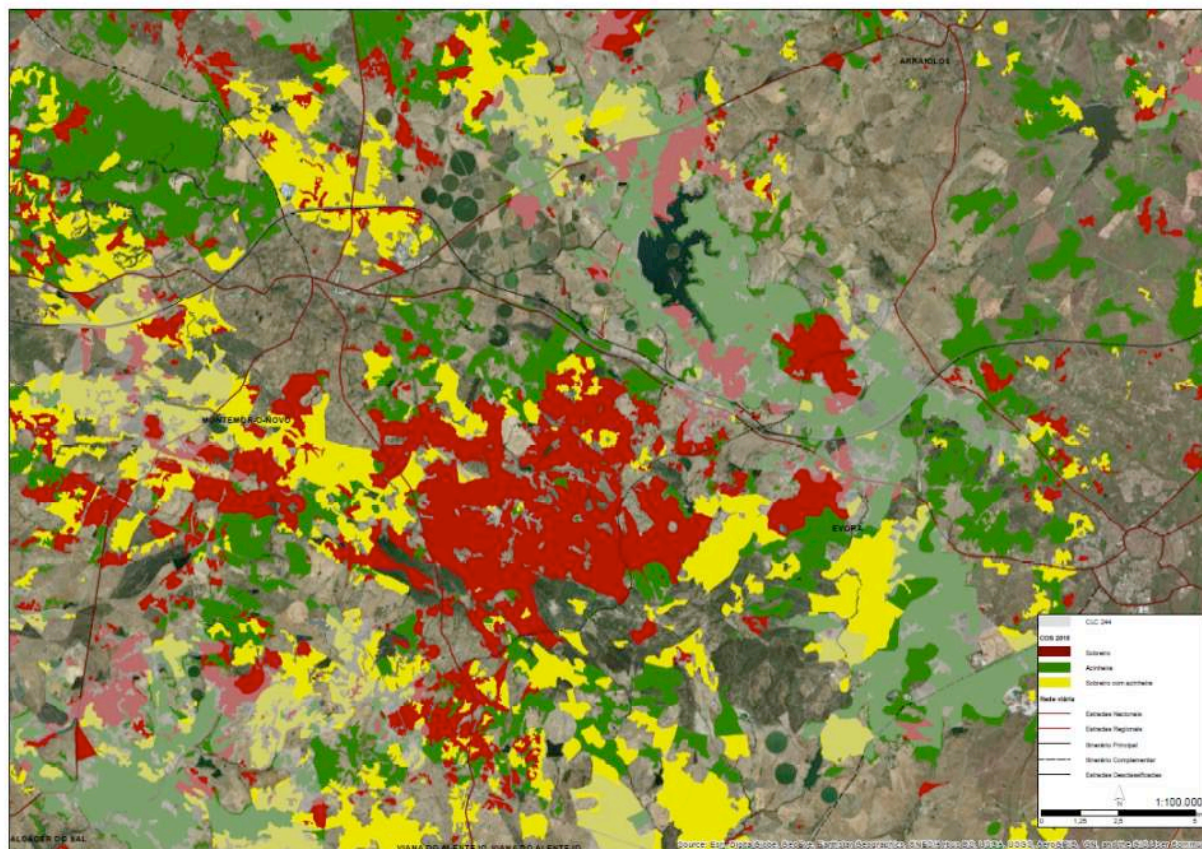

I.3.B. Sistemas agroflorestais, sobre ortofotomapa, na Componente de Barrancos / Moura

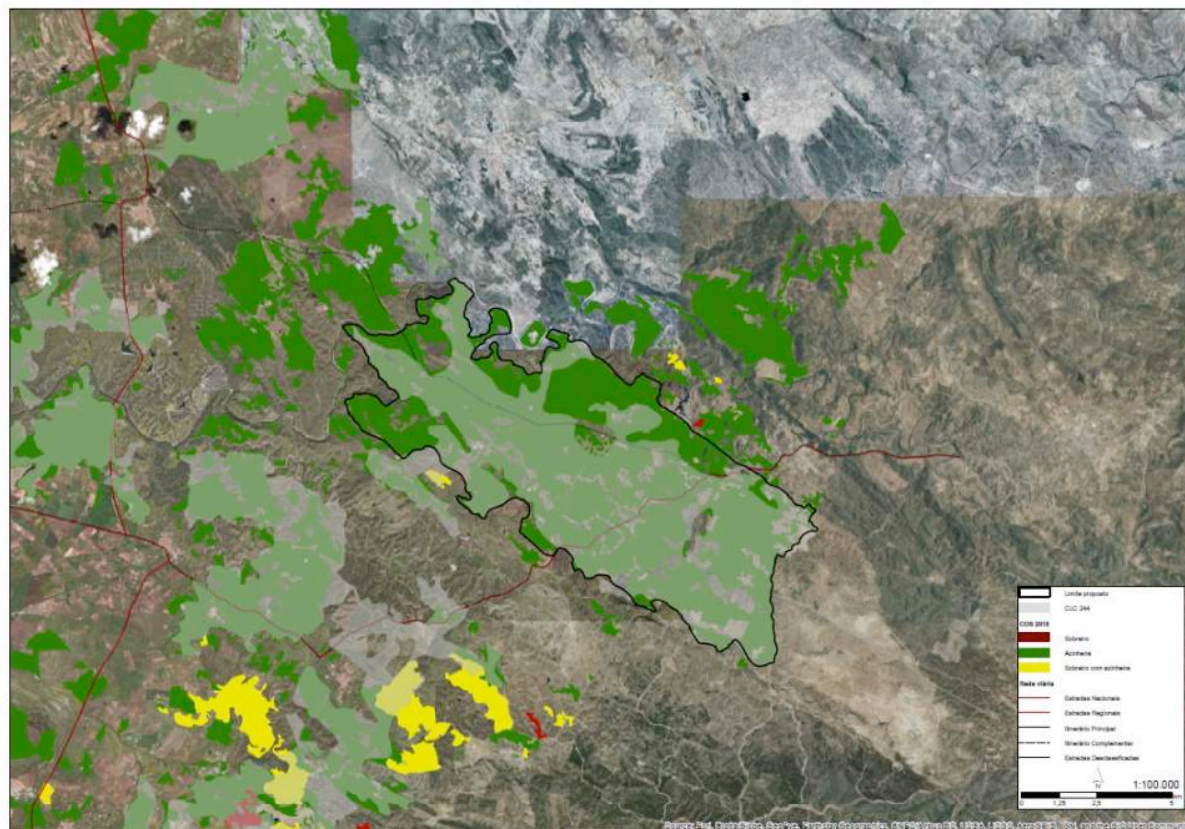

I.3.C. Sistemas agroflorestais, sobre ortofotomapa, na Componente de Arronches / Monforte / Portalegre

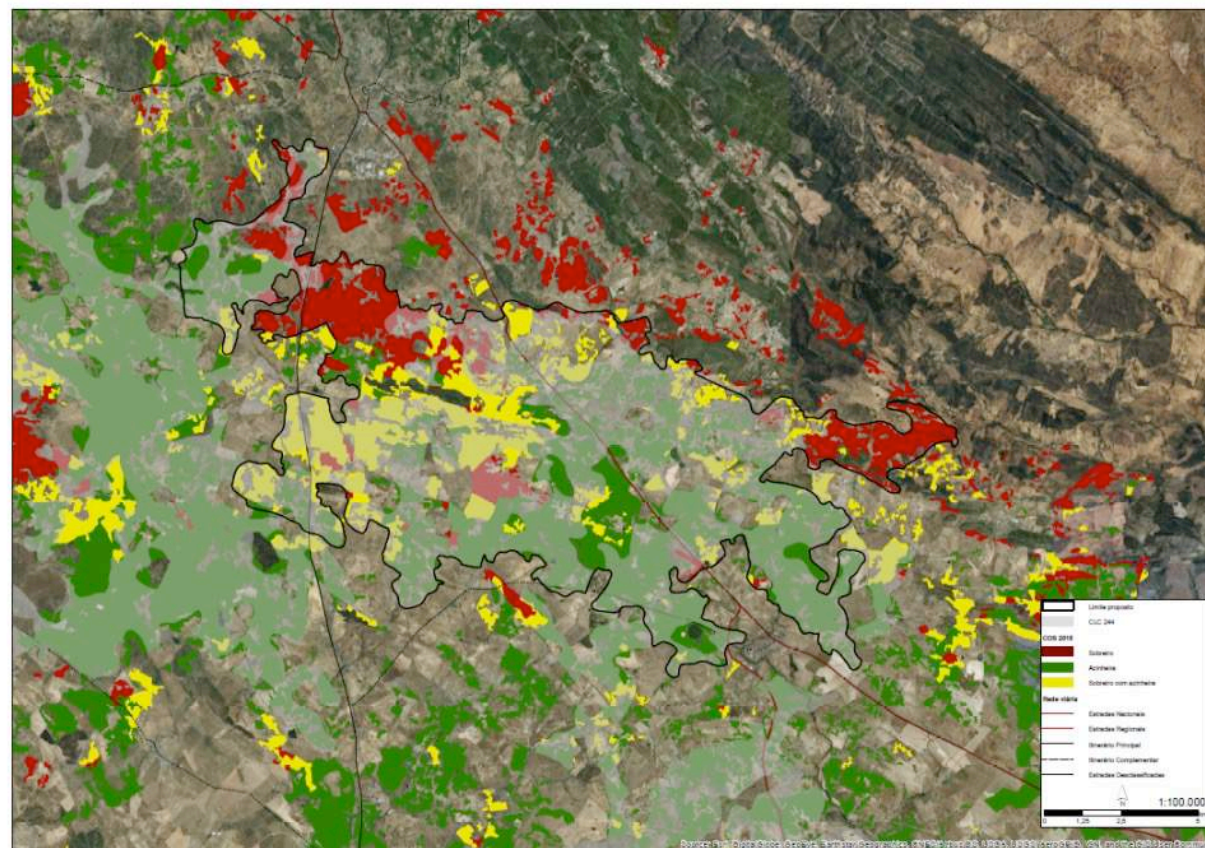

I.3.D. Sistemas agroflorestais, sobre ortofotomapa, na Componente de Mértola / Serpa

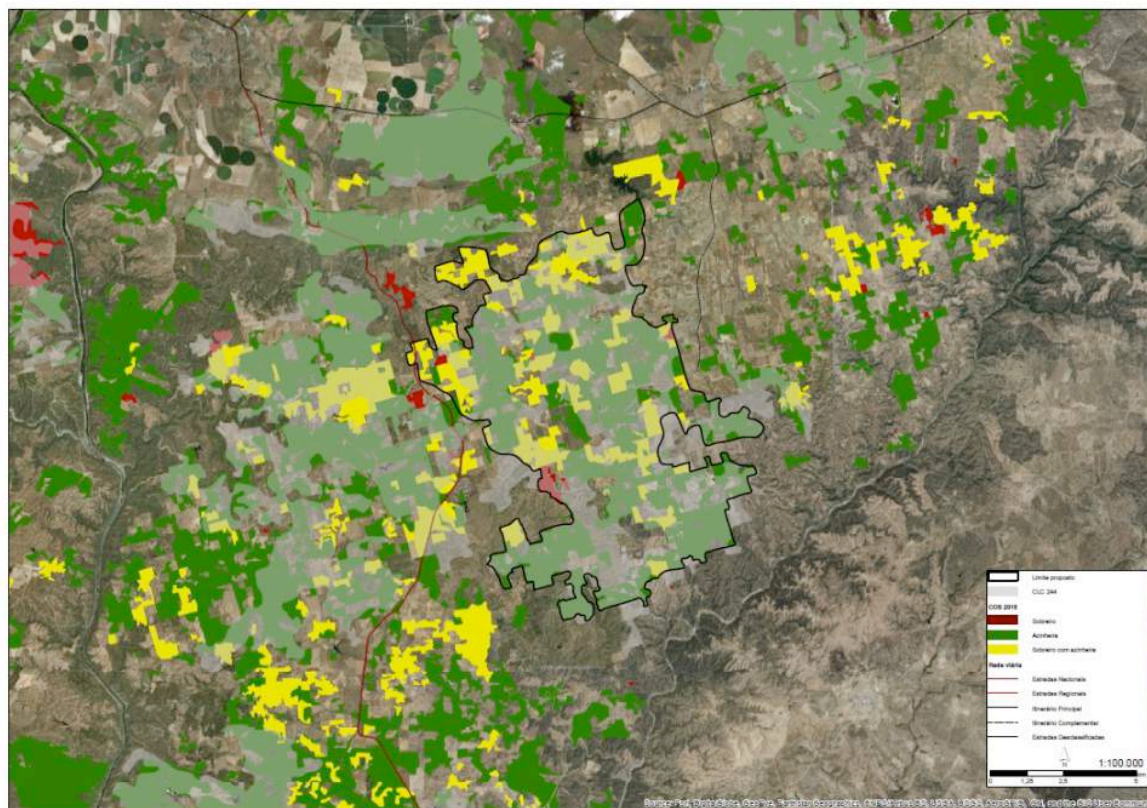

I.3.E. Sistemas agroflorestais, sobre ortofotomapa, na Componente de Almodôvar / Ourique

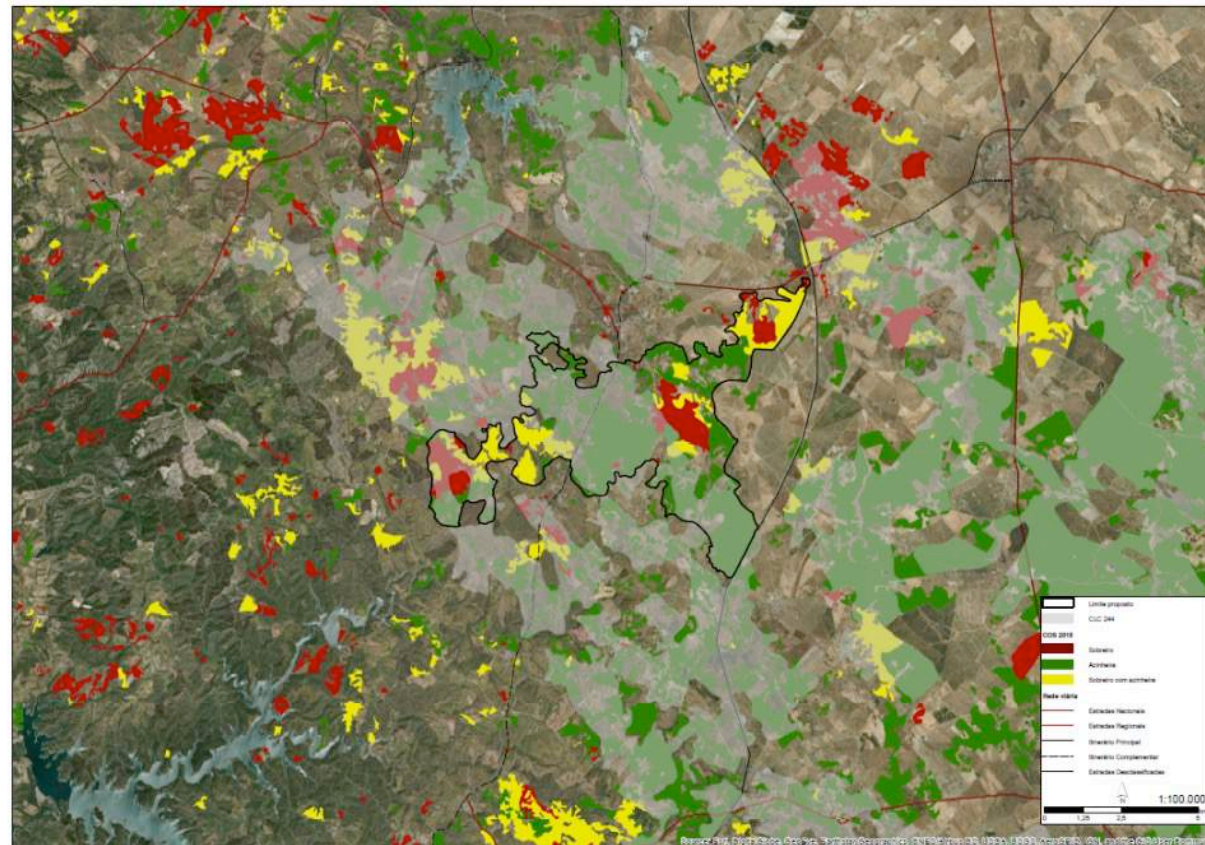

I.4.B. Territórios artificializados na Componente de Barrancos / Moura

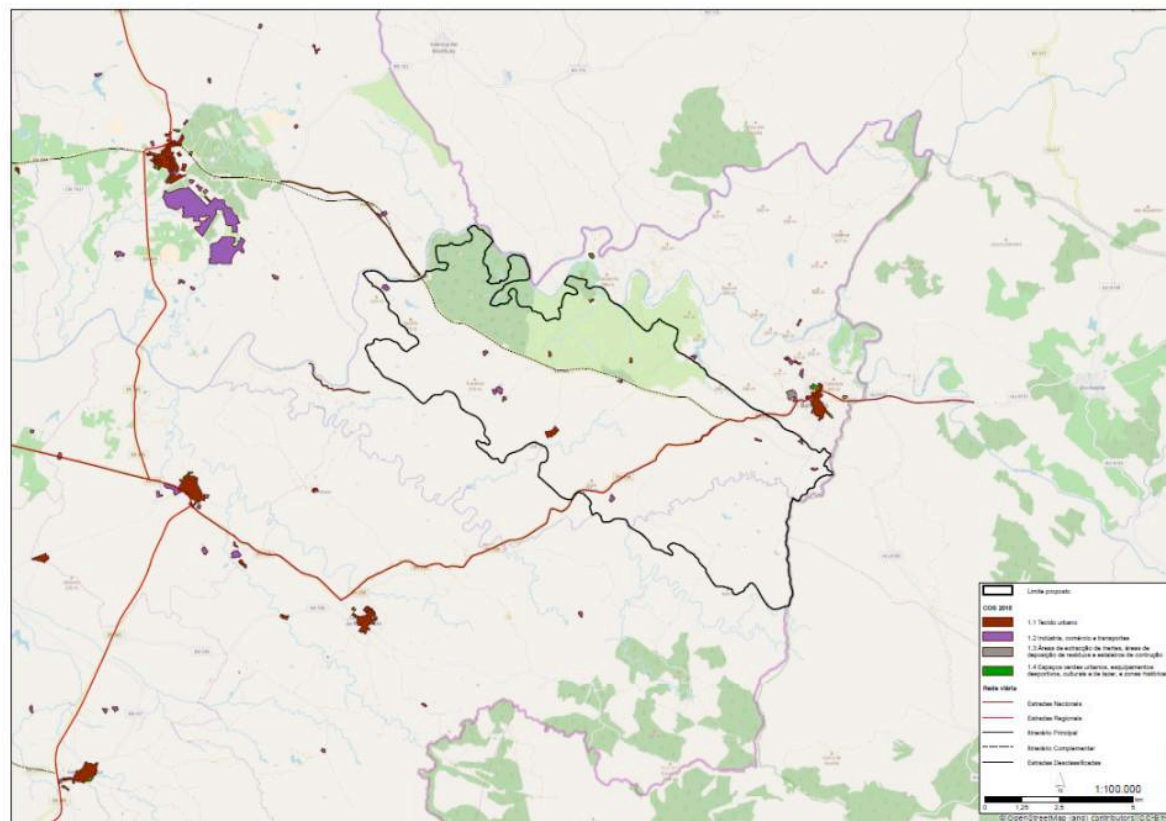

I.4.C. Territórios artificializados na Componente de Arronches / Monforte / Portalegre

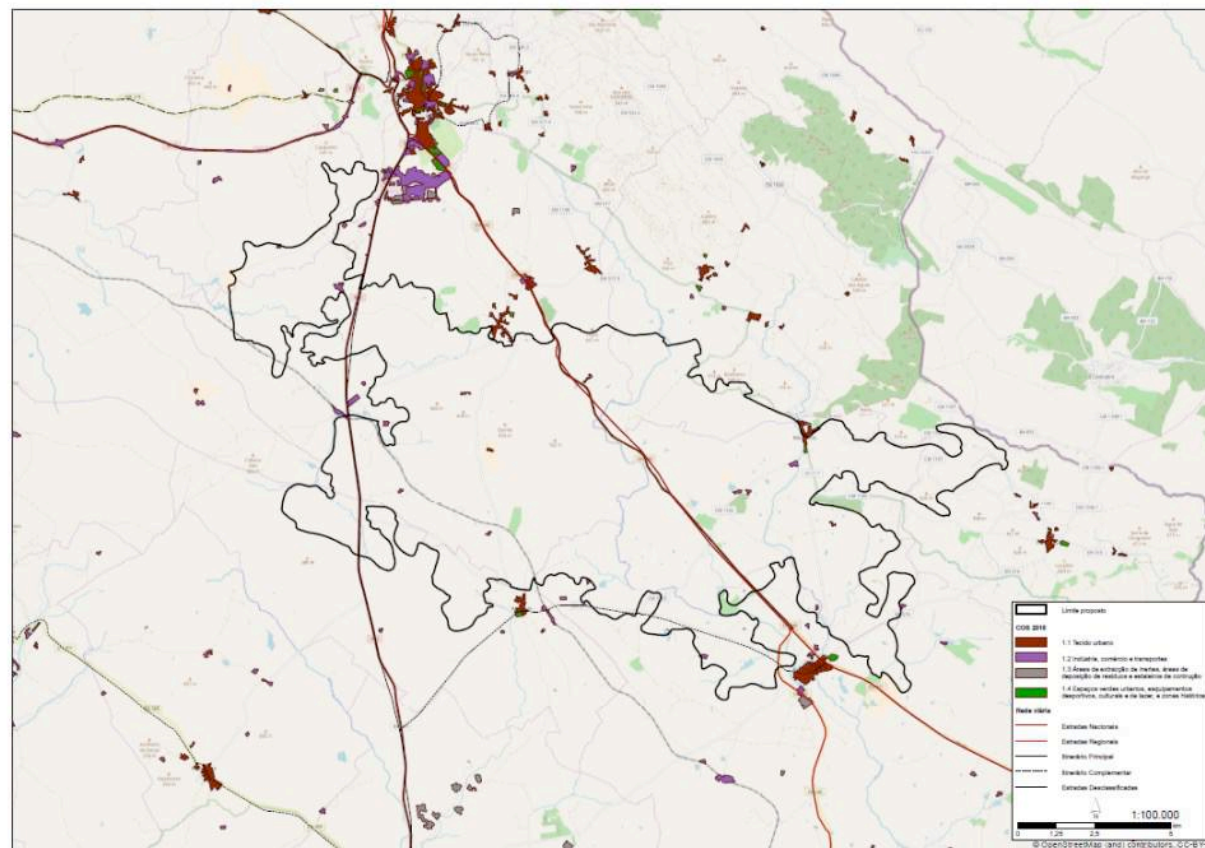

I.4.D. Territórios artificializados na Componente de Mértola / Serpa

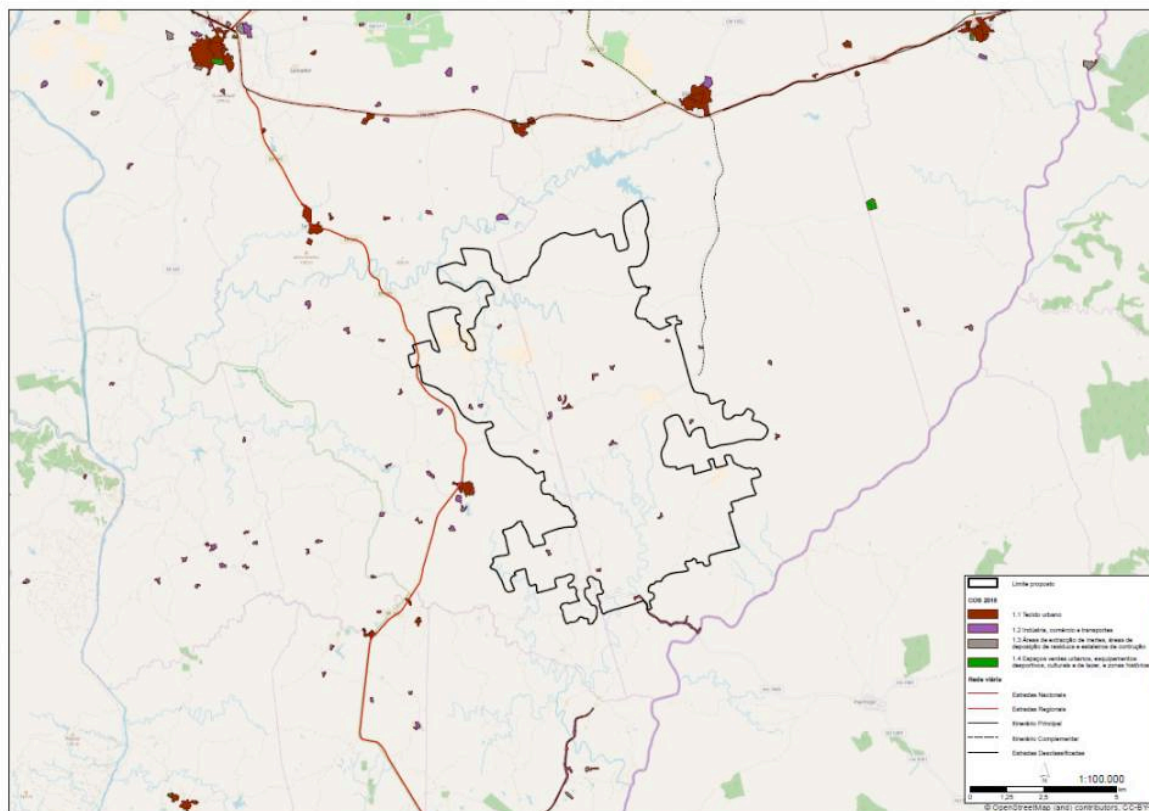

I.4.E. Territórios artificializados na Componente de Almodôvar / Ourique

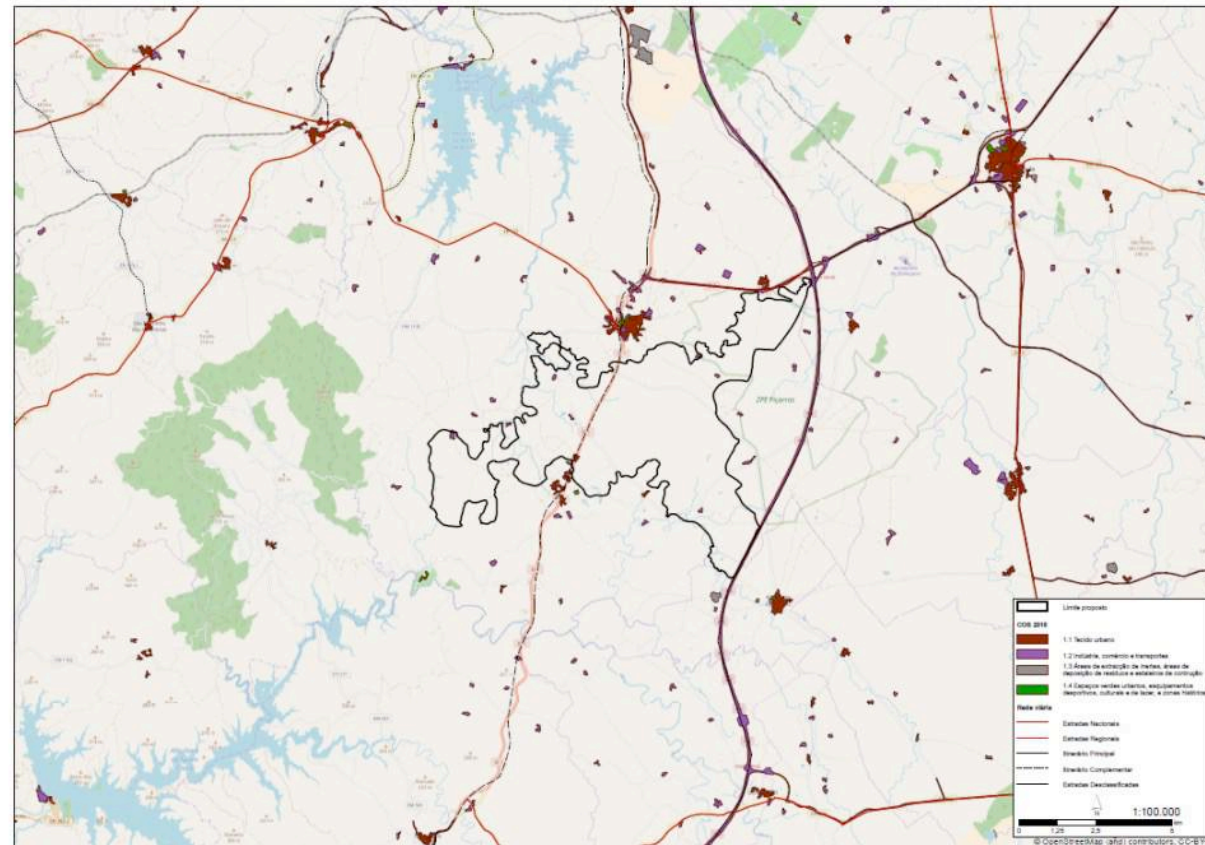

I.5. Sistemas agroflorestais, sobre base mapa, no Alentejo_Setor Norte

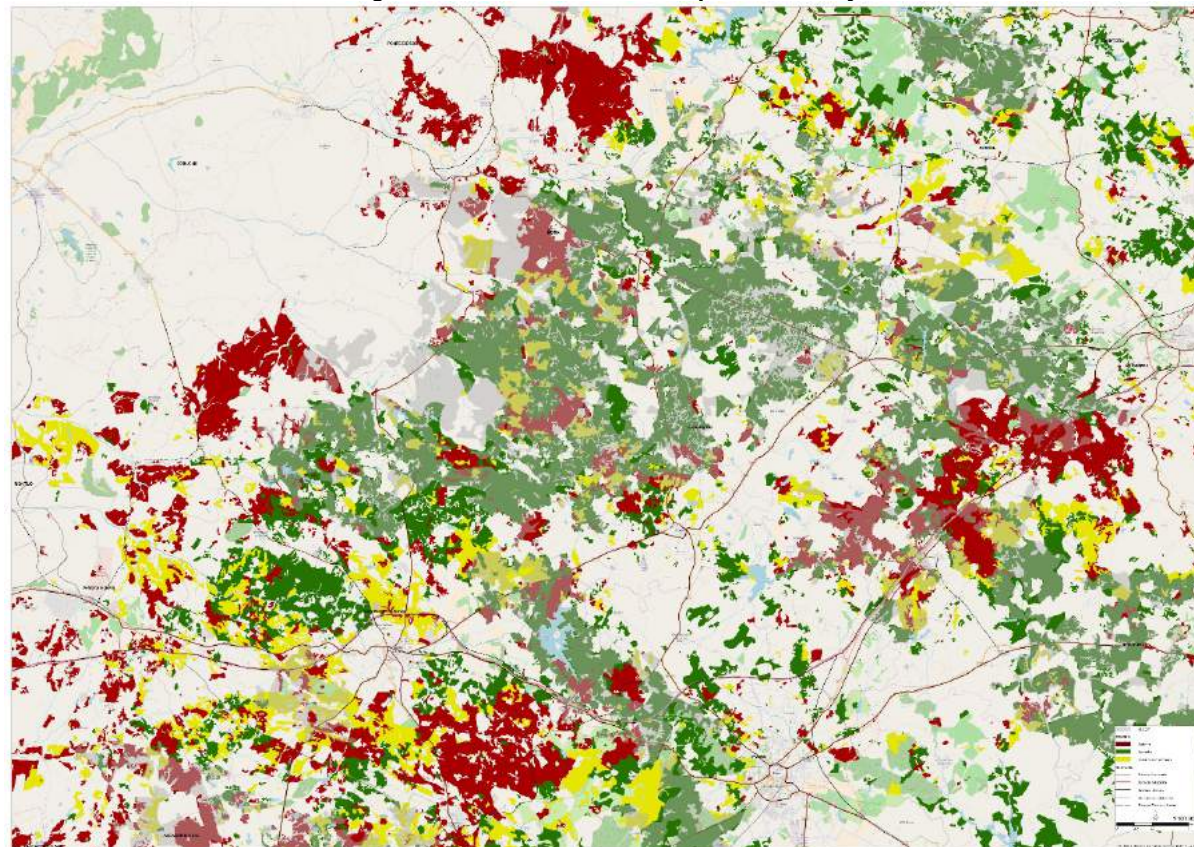

I.5. Sistemas agroflorestais, sobre base mapa, no Alentejo_Setor Sul

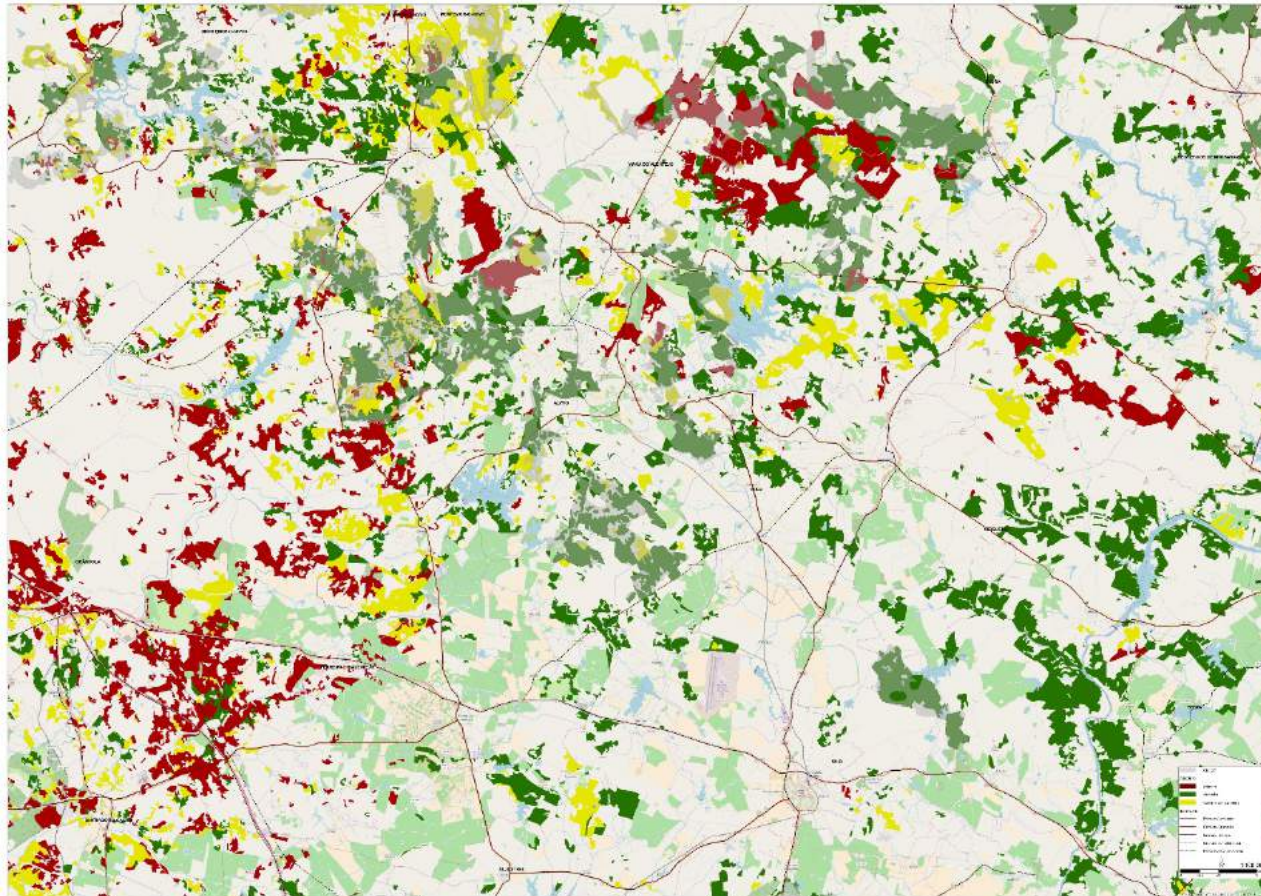

Anexo II. Identificação dos sistemas agroflorestais de sobreiro e/ou azinheira, tecido urbano e património classificado nas 5 componentes da Paisagem Cultural do Montado (com proposta de limite de agosto de 2018)

Fonte: DGT/COS, 2015; CCDRA, PROT Alentejo, 2006.

II.1.A. Sistemas agroflorestais de sobreiro e/ou azinheira, tecido urbano e património classificado, na Componente de Évora / Montemor

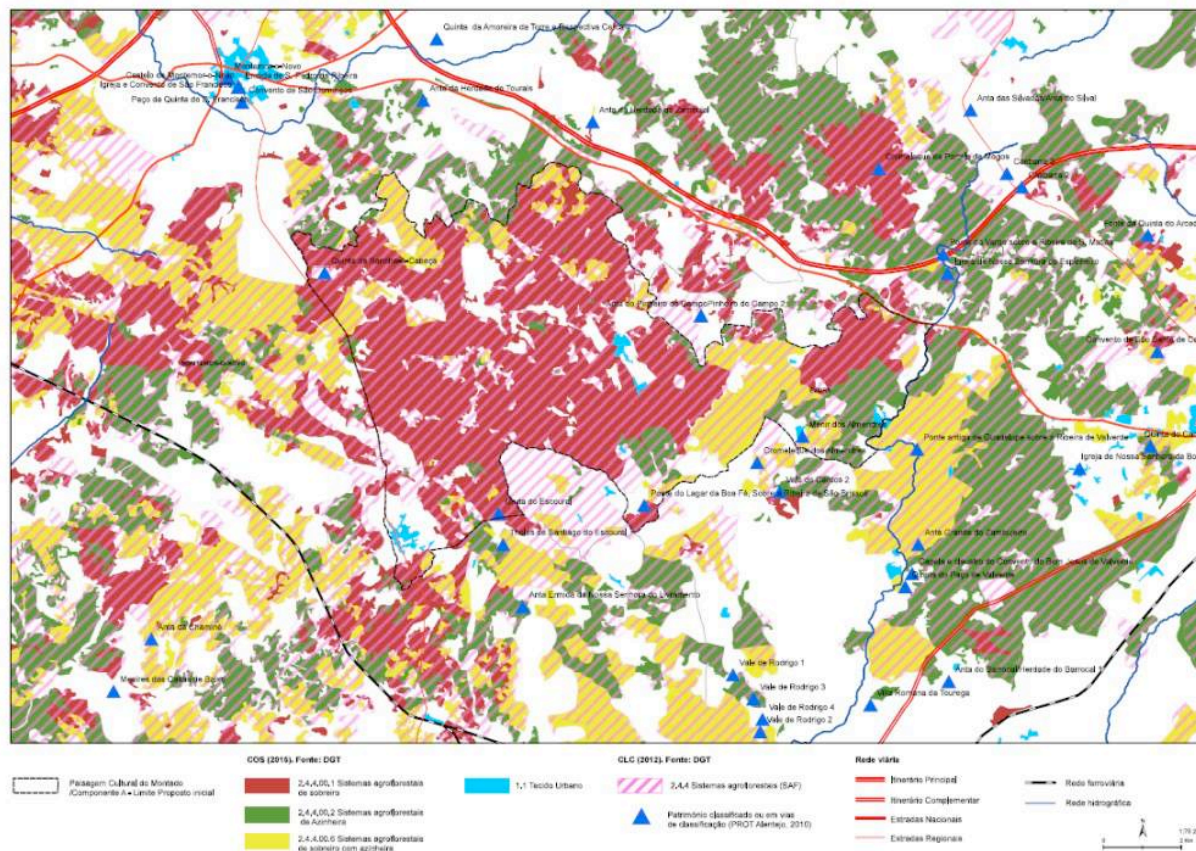

II.1.B. Sistemas agroflorestais de sobreiro e/ou azinheira, tecido urbano e património classificado, na Componente de Barrancos / Moura

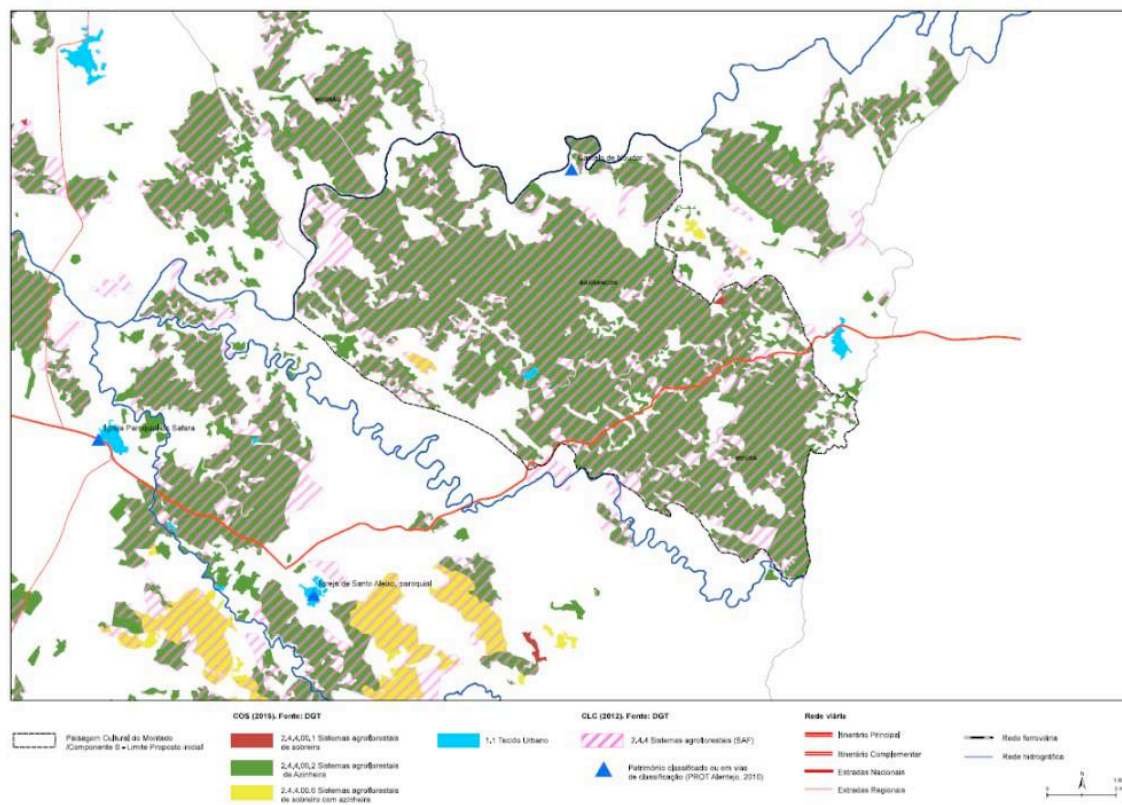

II.1.C. Sistemas agroflorestais de sobreiro e/ou azinheira, tecido urbano e património classificado, na Componente de Arronches / Monforte / Portalegre

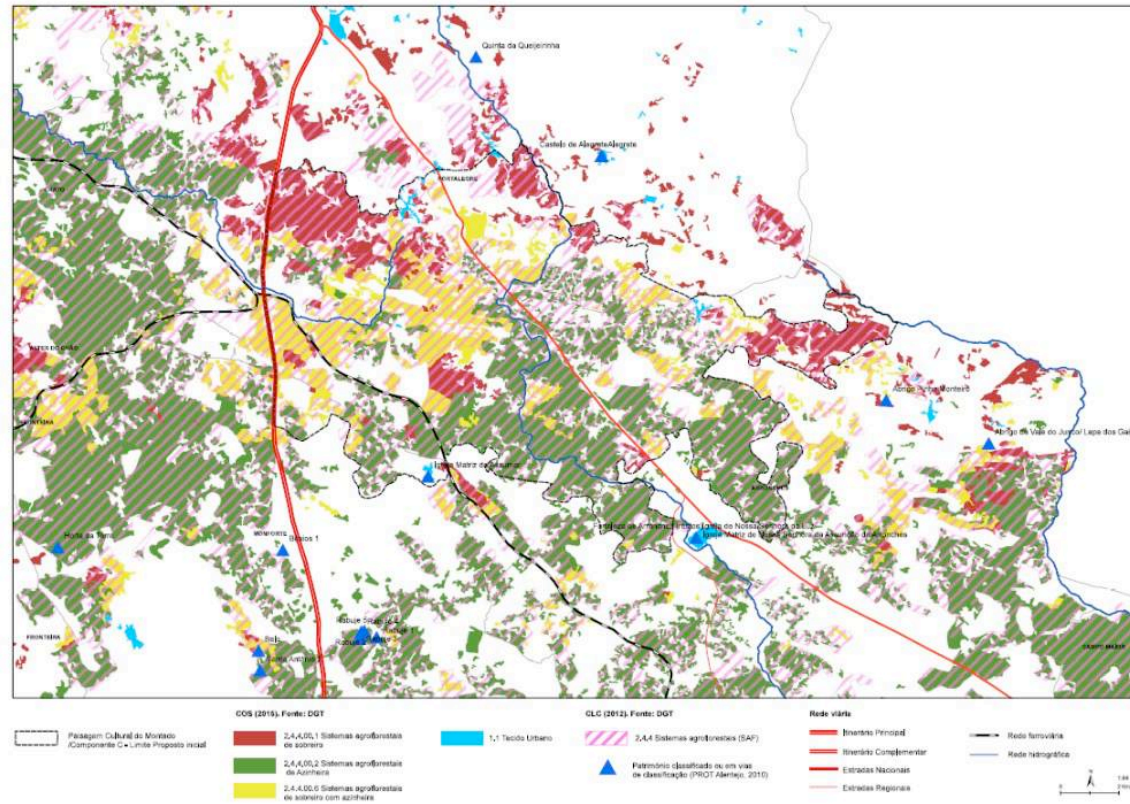

II.1.D. Sistemas agroflorestais de sobreiro e/ou azinheira, tecido urbano e património classificado, na Componente de Mértola / Serpa

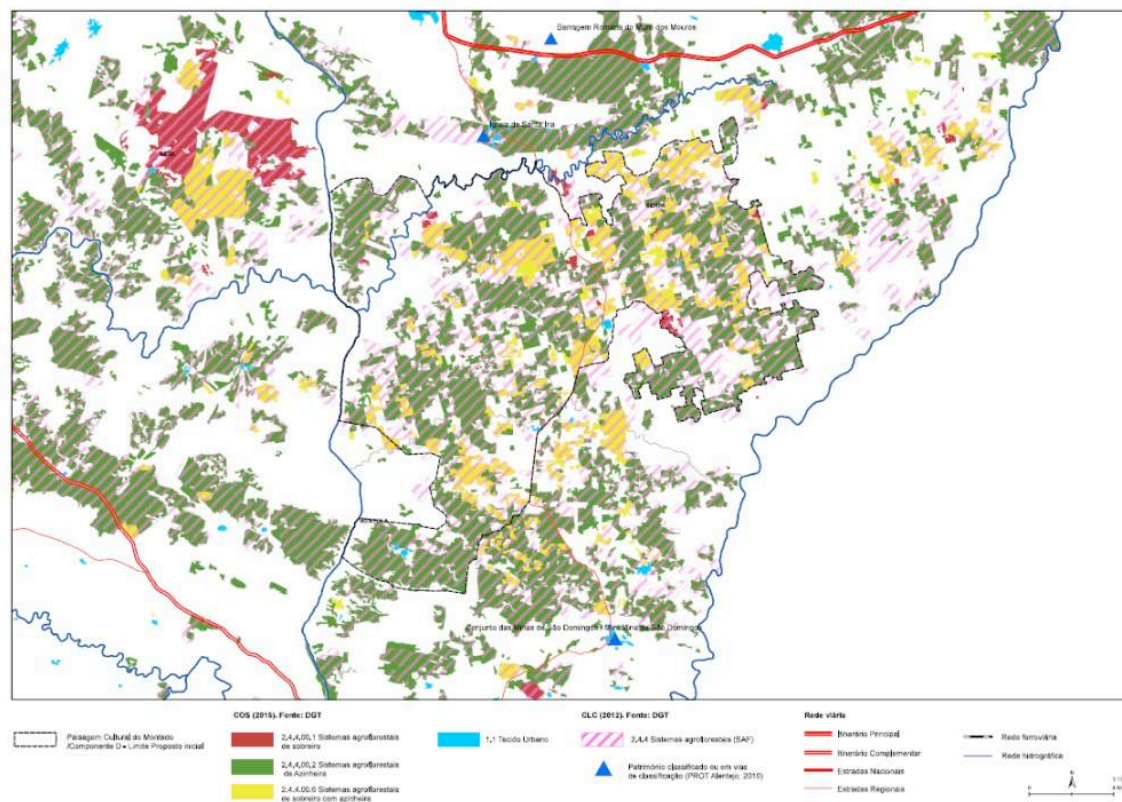

II.1.E. Sistemas agroflorestais de sobreiro e/ou azinheira, tecido urbano e património classificado, na Componente de Almodôvar / Ourique

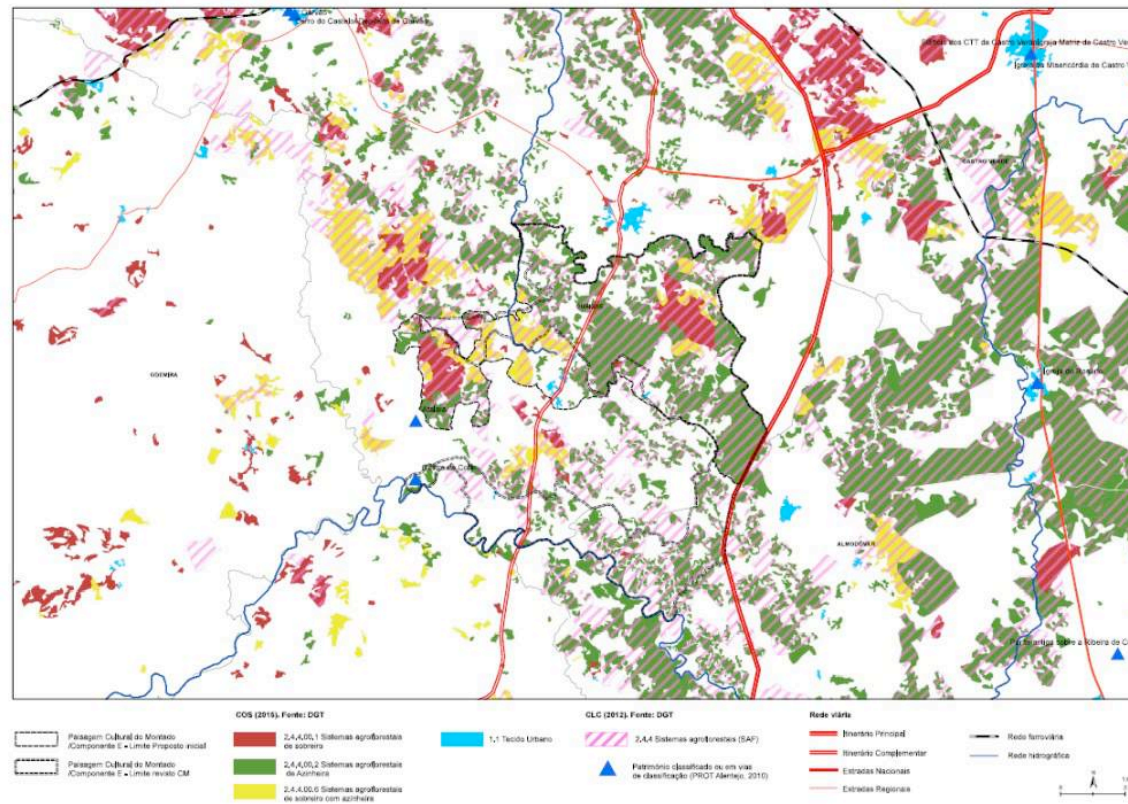

Anexo III. Identificação de sistemas agroflorestais por classes de dimensão

Fonte: DGT/COS, 2015; DGT/CLC, 2012.

III.1. Sistemas agroflorestais, segundo o Corine Land Cover, em áreas superiores a 1000 hectares, por classes de dimensão.

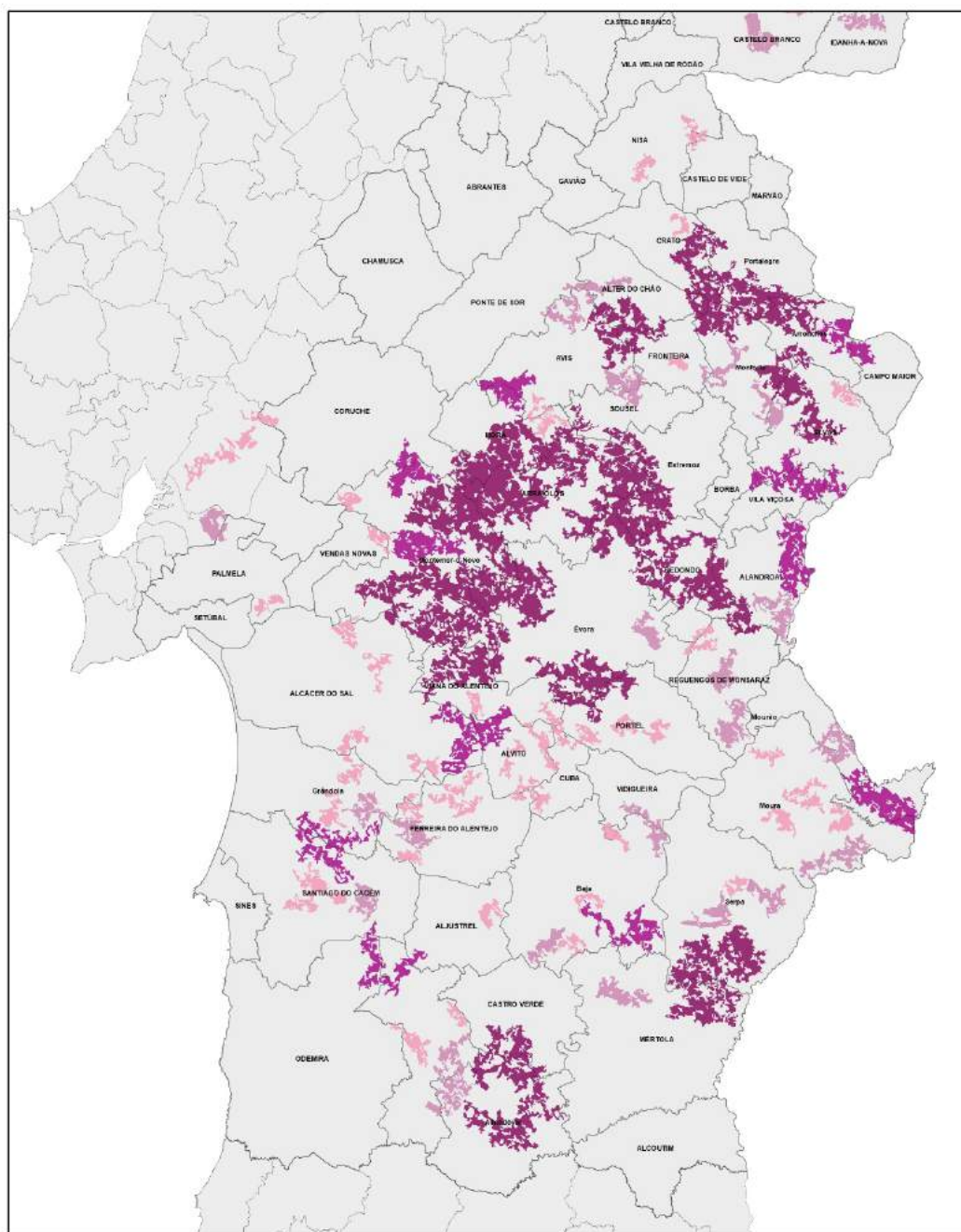

Municípios

CLC (2012) Sistemas agro-florestais (2.4.4)



Fonte: CORINE Land Cover, 2012, DGT

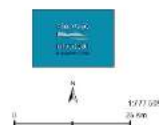

III.2. Sistemas agroflorestais, segundo o Corine Land Cover e a Carta de Ocupação do Solo, em áreas superiores a 5000 hectares.

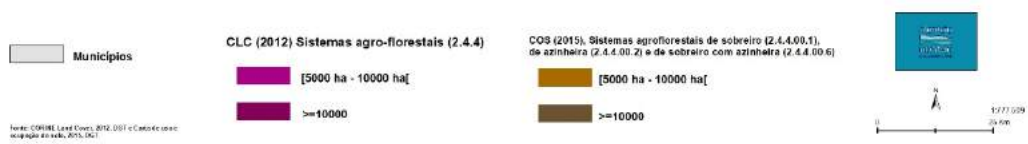
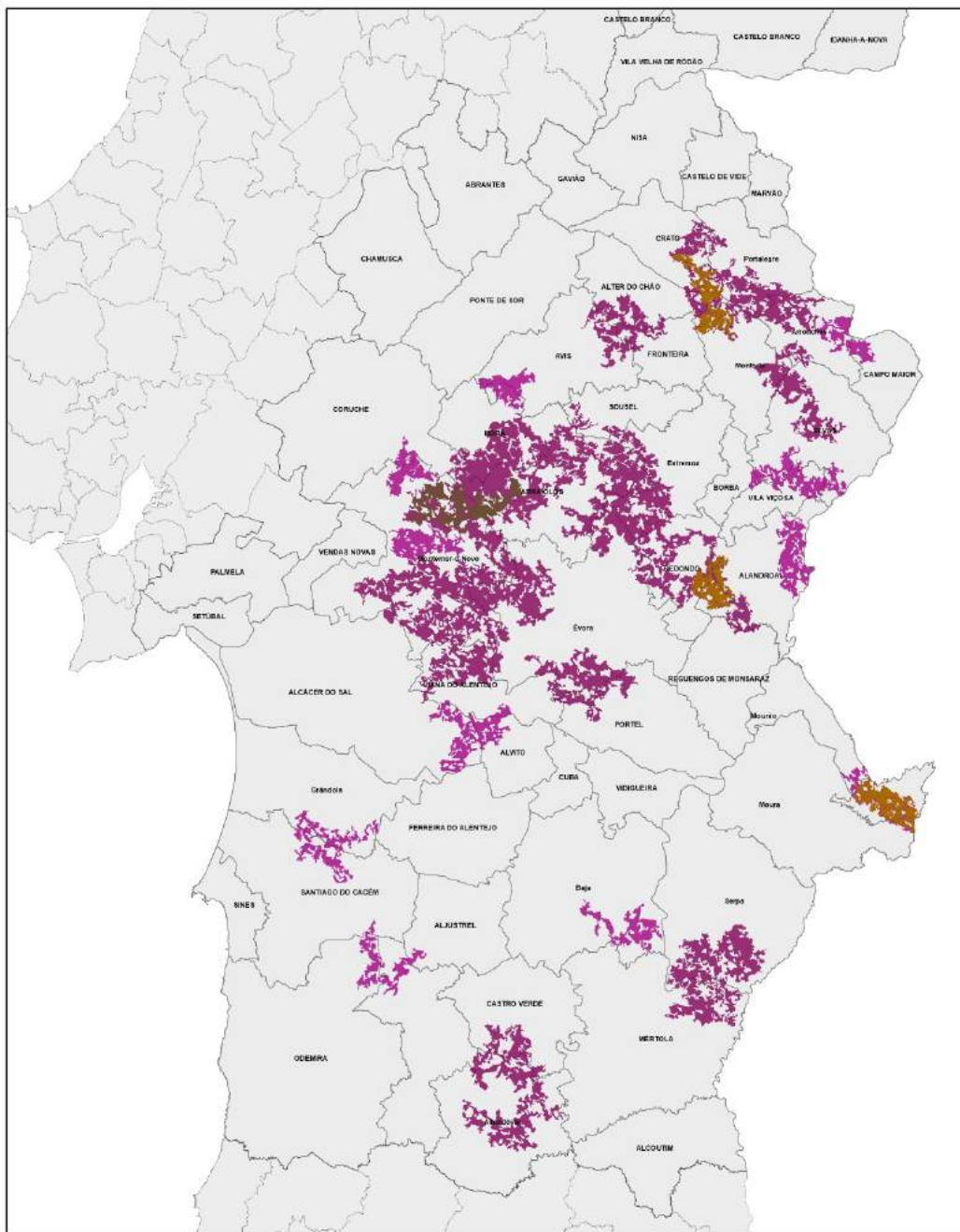

III.4. Sistemas agroflorestais, segundo a Carta de Ocupação do Solo, em áreas superiores a 1000 hectares, por classes de dimensão.

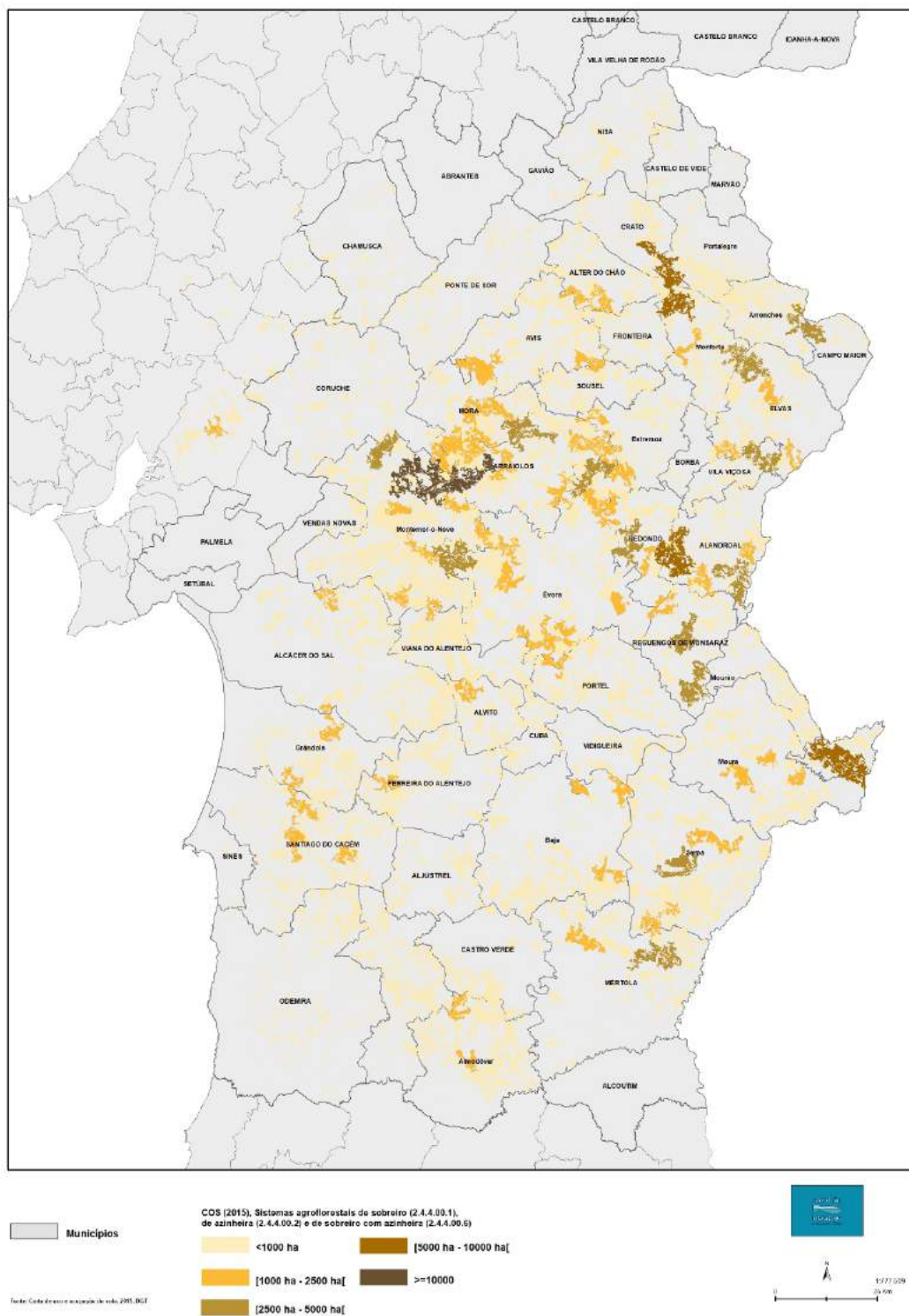

III.5. Sistemas agroflorestais de sobreiro, azinheira e mistos, segundo a Carta de Ocupação do Solo.

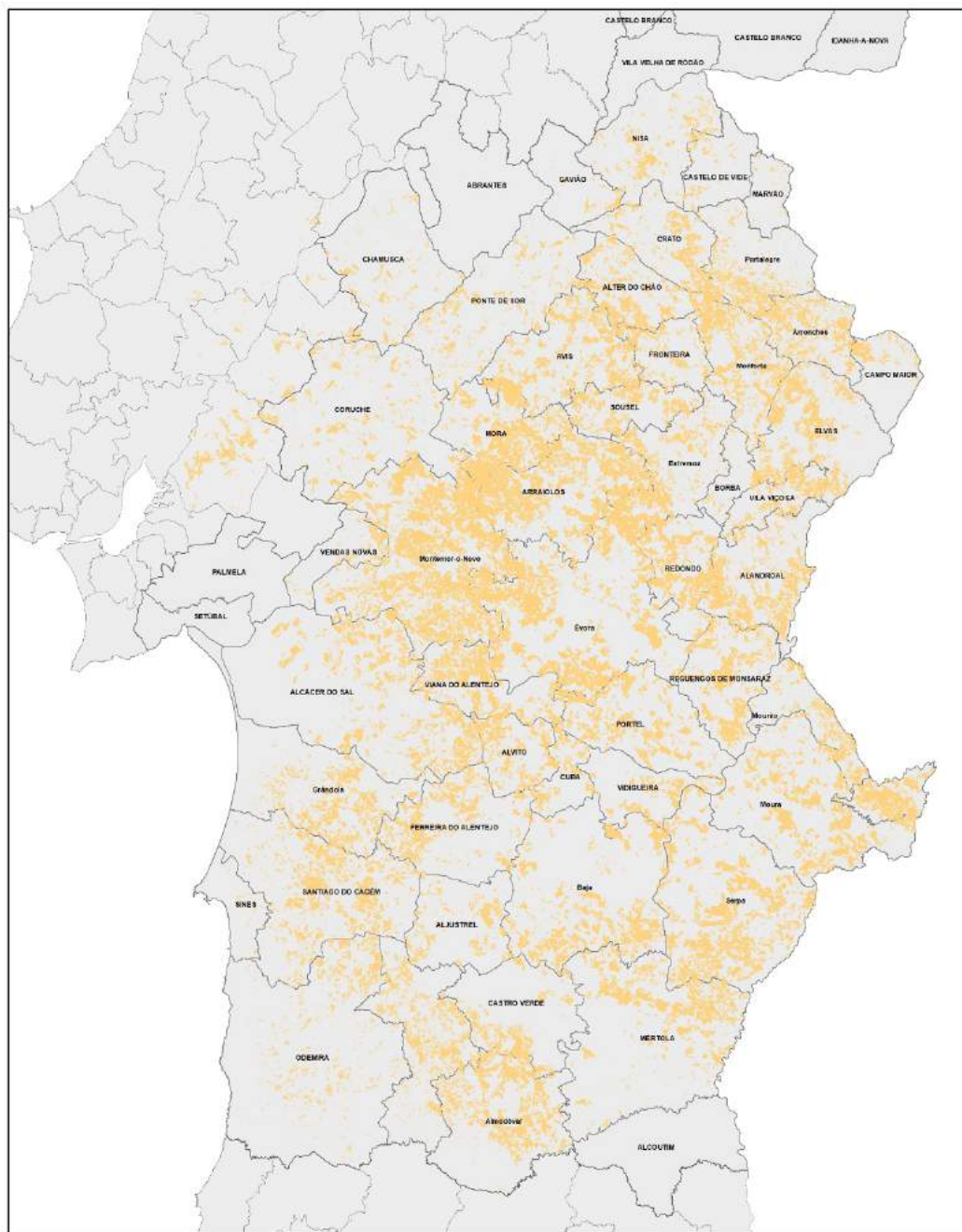

Municípios

COS (2015). Sistemas agroflorestais de sobreiro, azinheira e sobreiro com azinheira (SAF)
2.4.4.00.1 SAF de sobreiro, 2.4.4.00.2 SAF de azinheira, 2.4.4.00.6 SAF de sobreiro com azinheira

Fonte: Carta de uso e ocupação do solo, 2015, IGT

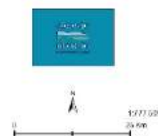

Anexo IV. Características do solo, precipitação e hipsometria

Fonte: Atlas do Ambiente.

IV.1. Acidez e alcalinidade dos solos

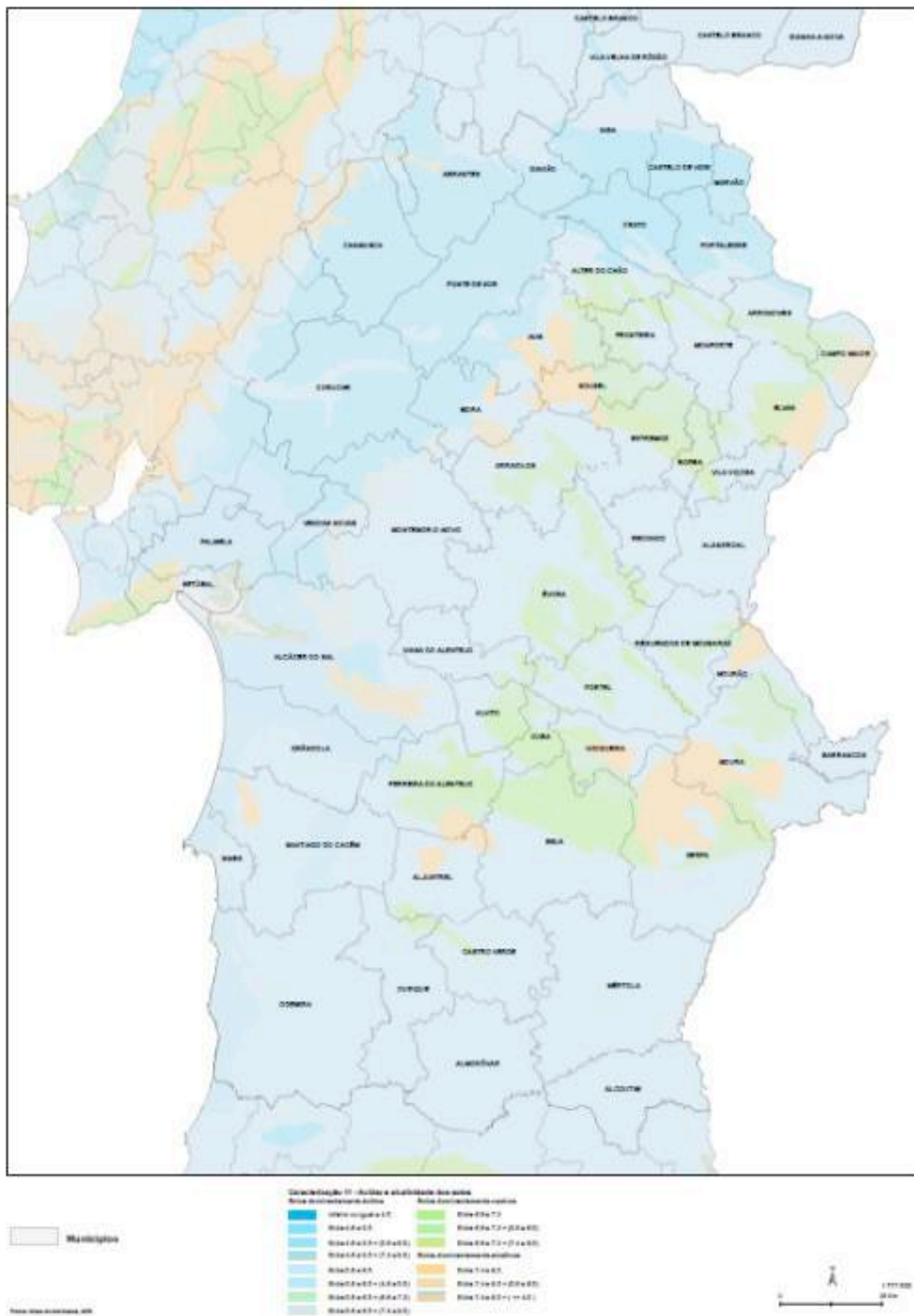

IV.2. Quantidade total de precipitação

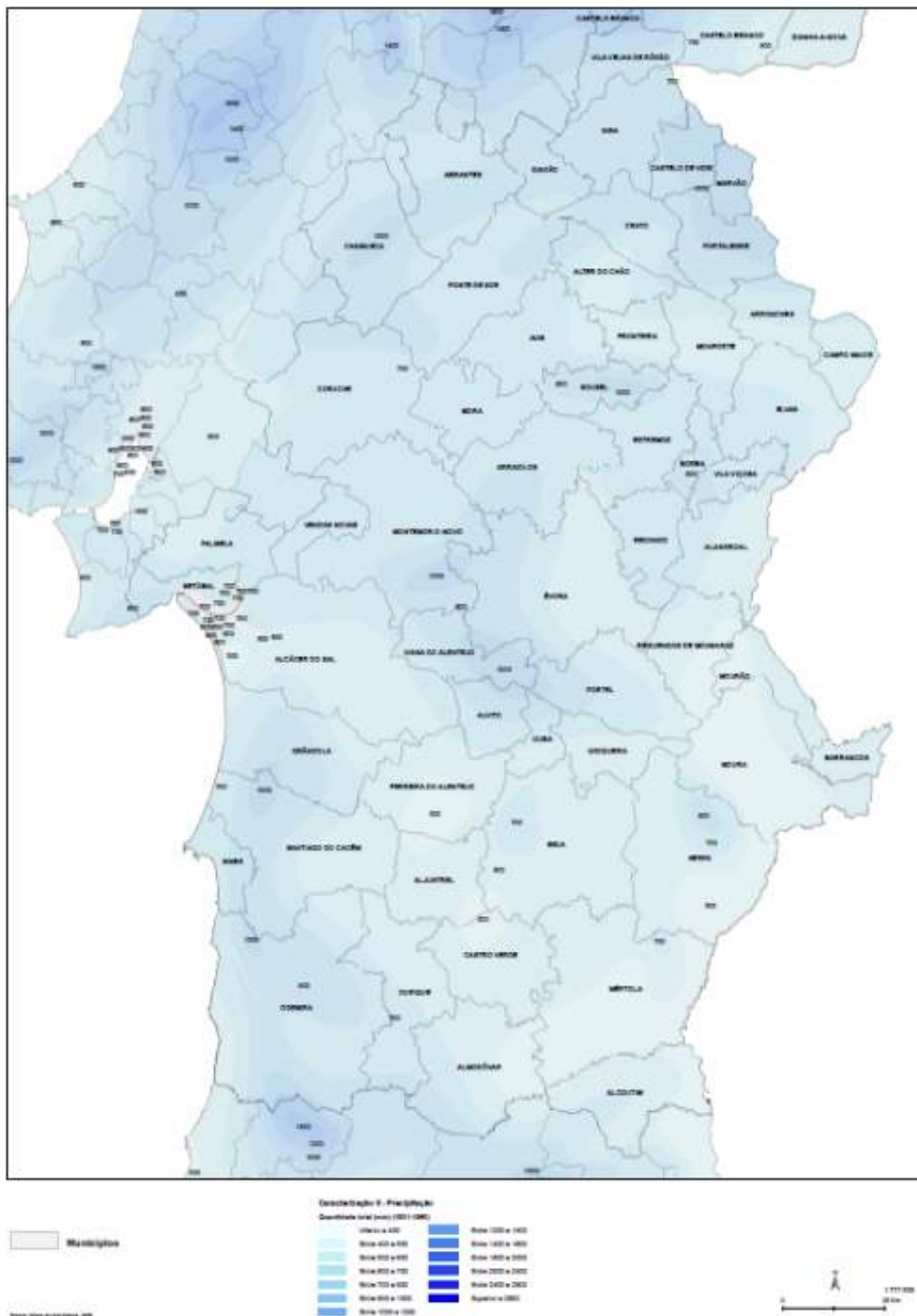

IV.3. Hipsometria

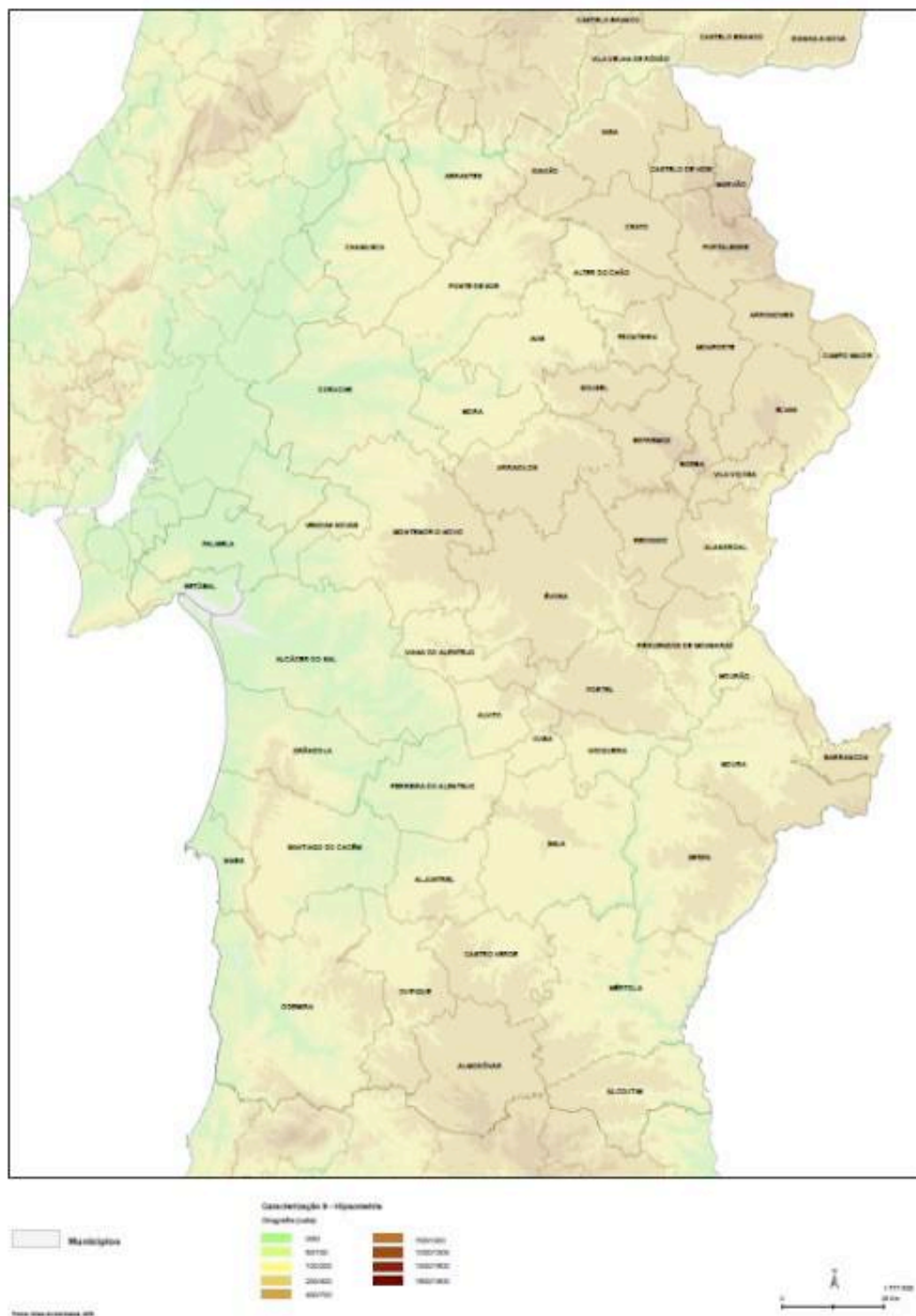

Anexo V. Cartografia disponibilizada pelos municípios – Exemplo do município de Monforte

Fonte: Câmara Municipal de Monforte

(documentos disponibilizados em outubro de 2018)

V.1. Carta de condicionantes - Norte

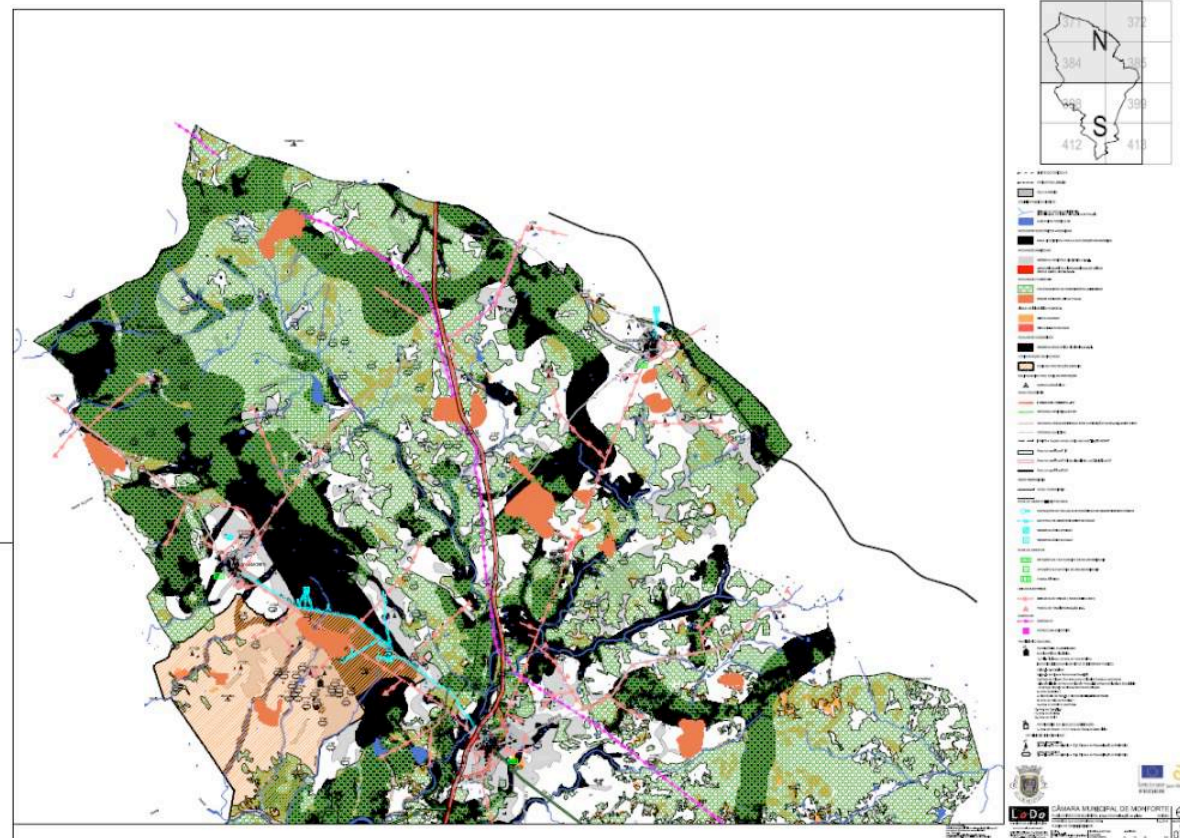

V.1. Carta de condicionantes - Sul

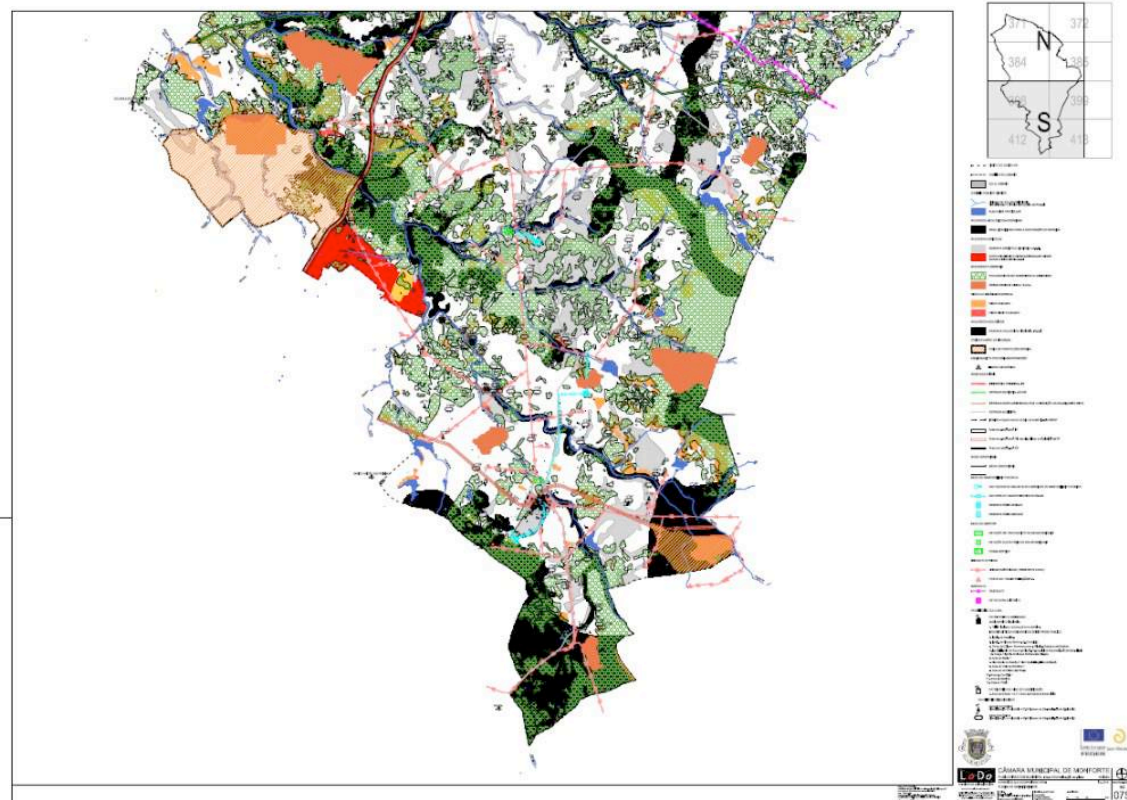

V.2. Património

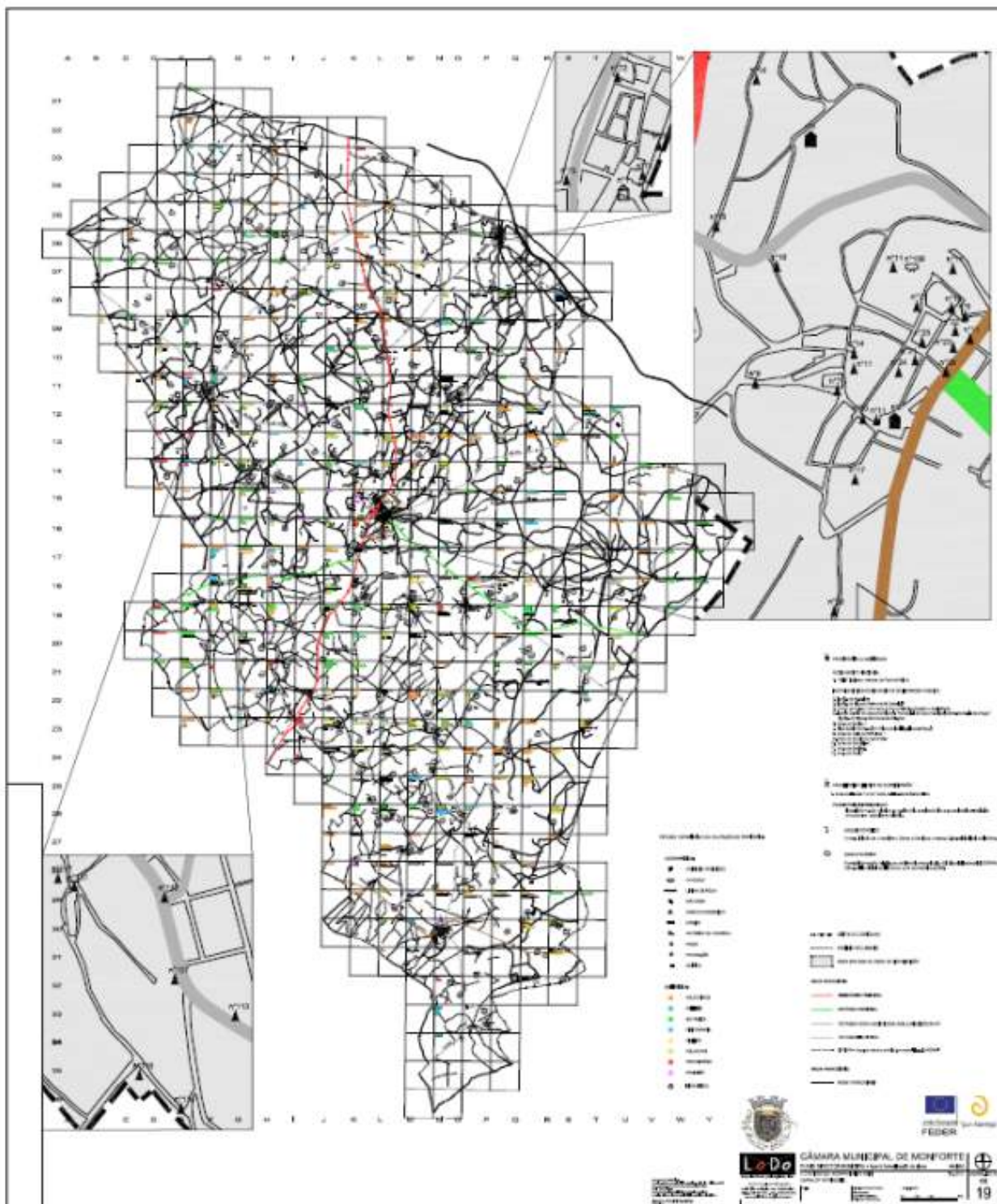

Anexo VI. Identificação dos sistemas agroflorestais e localização das explorações pecuárias extensivas nas 5 componentes da Paisagem Cultural do Montado (com proposta de limite de março de 2019)

Fonte: DGT/COS, 2015; DRAPAL, 2018.

VI.1.A. Sistemas agroflorestais e localização das explorações pecuárias extensivas, na Componente de Évora / Montemor

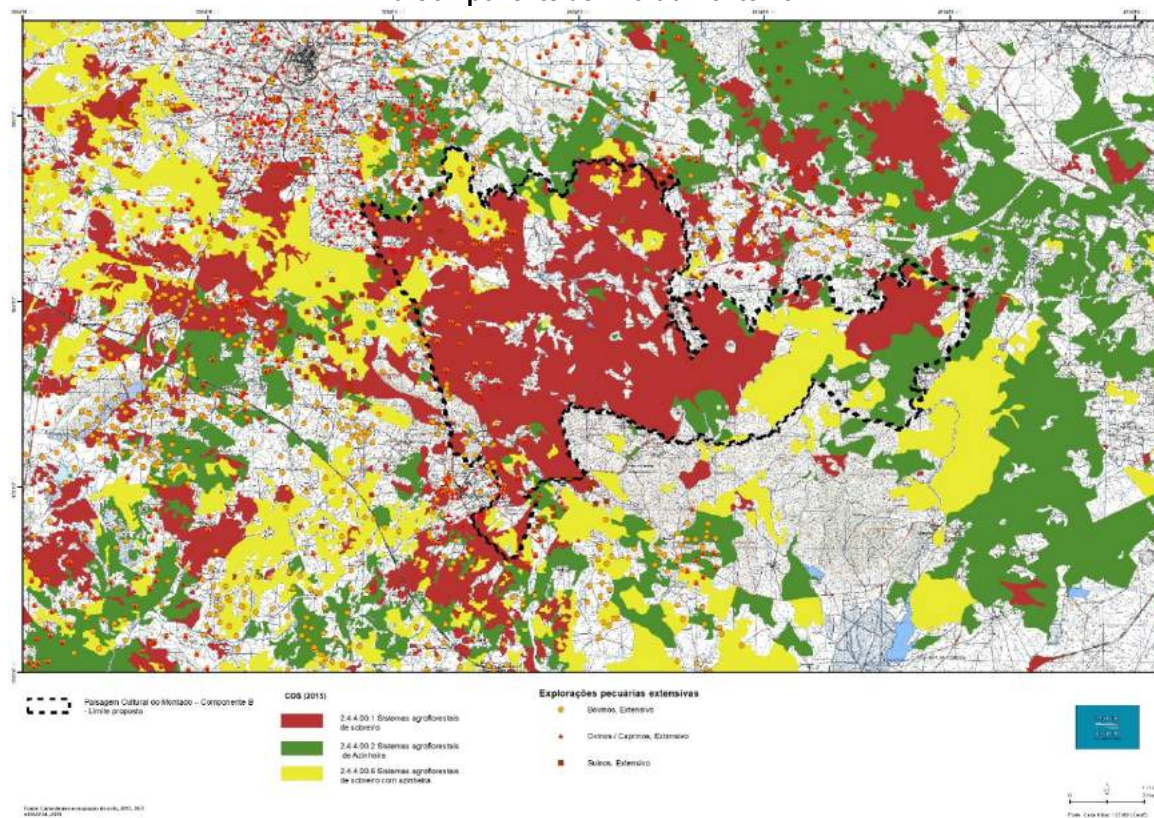

VI.1.B. Sistemas agroflorestais e localização das explorações pecuárias extensivas, na Componente de Barrancos / Moura

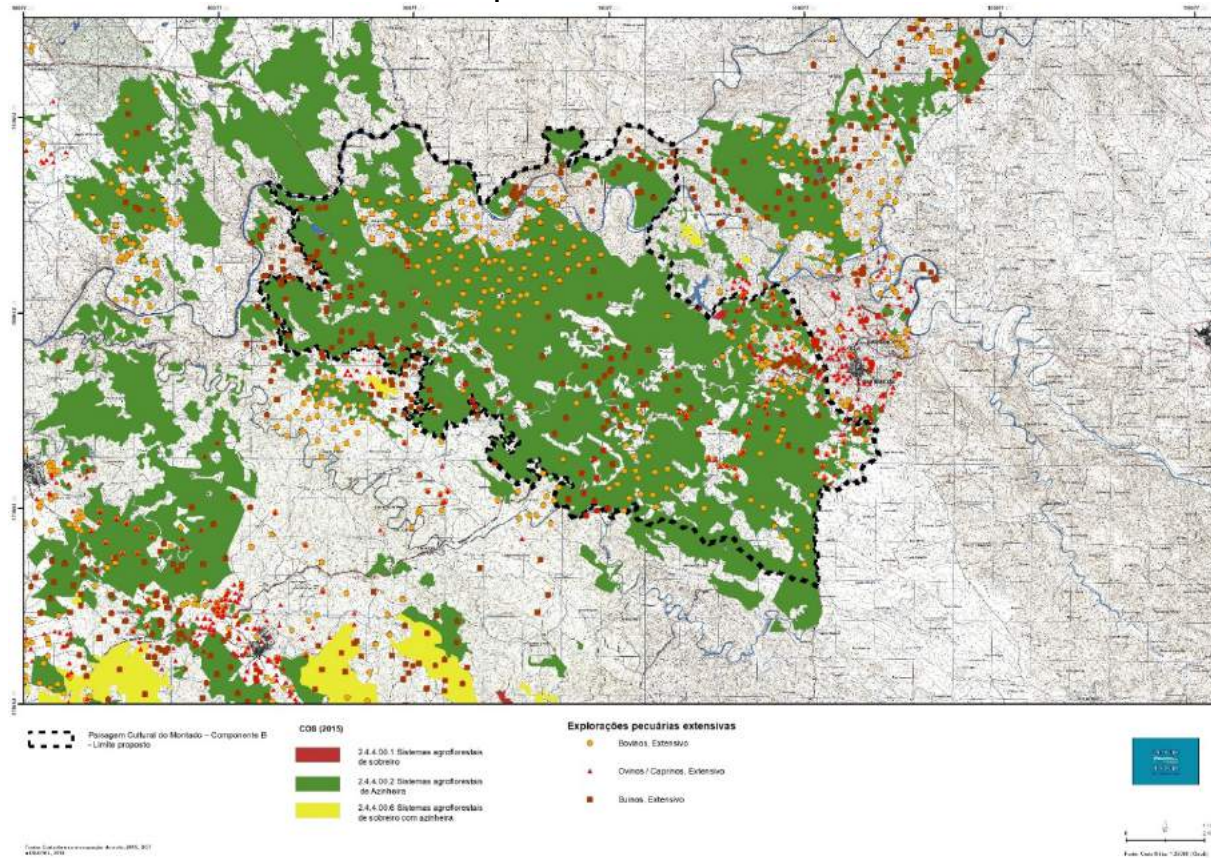

VI.1.C. Sistemas agroflorestais e localização das explorações pecuárias extensivas, na Componente de Arronches / Monforte / Portalegre

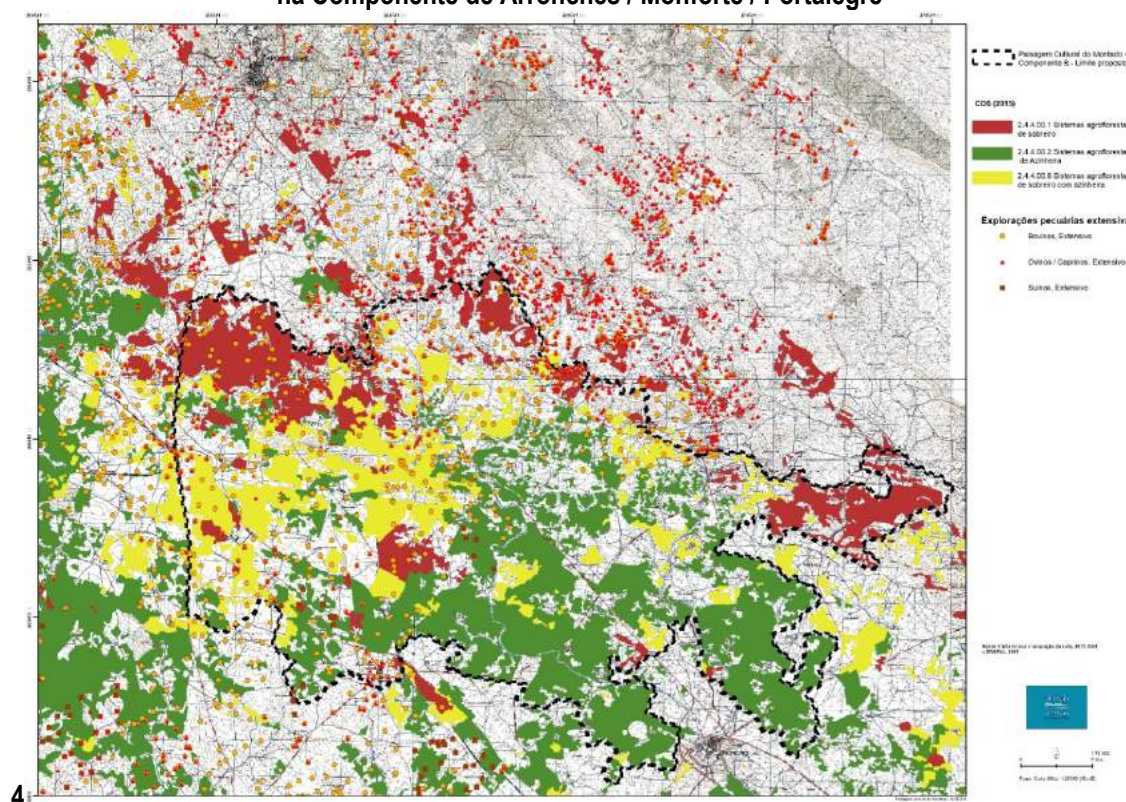

4

VI.1.D. Sistemas agroflorestais e localização das explorações pecuárias extensivas, na Componente de Mértola / Serpa

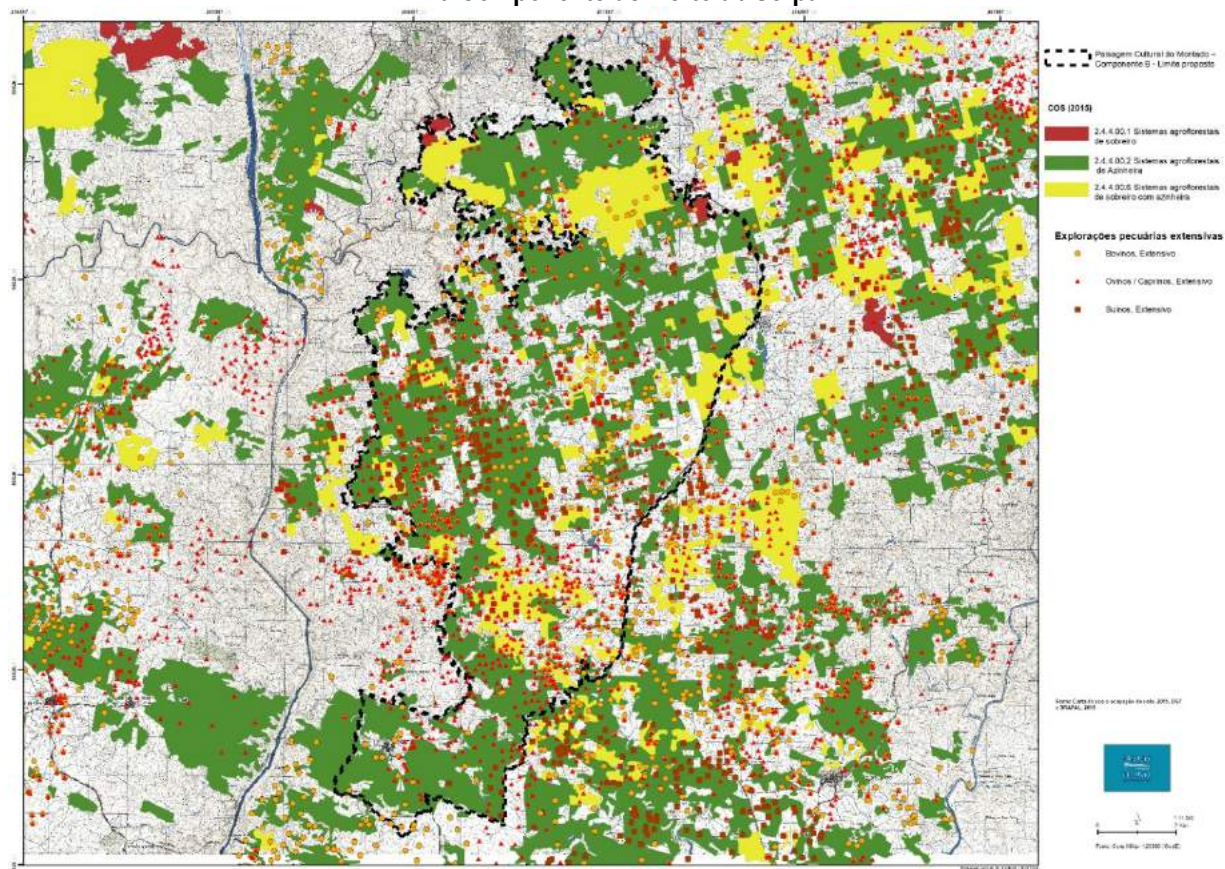

VI.1.E. Sistemas agroflorestais e localização das explorações pecuárias extensivas, na Componente de Almodôvar / Ourique

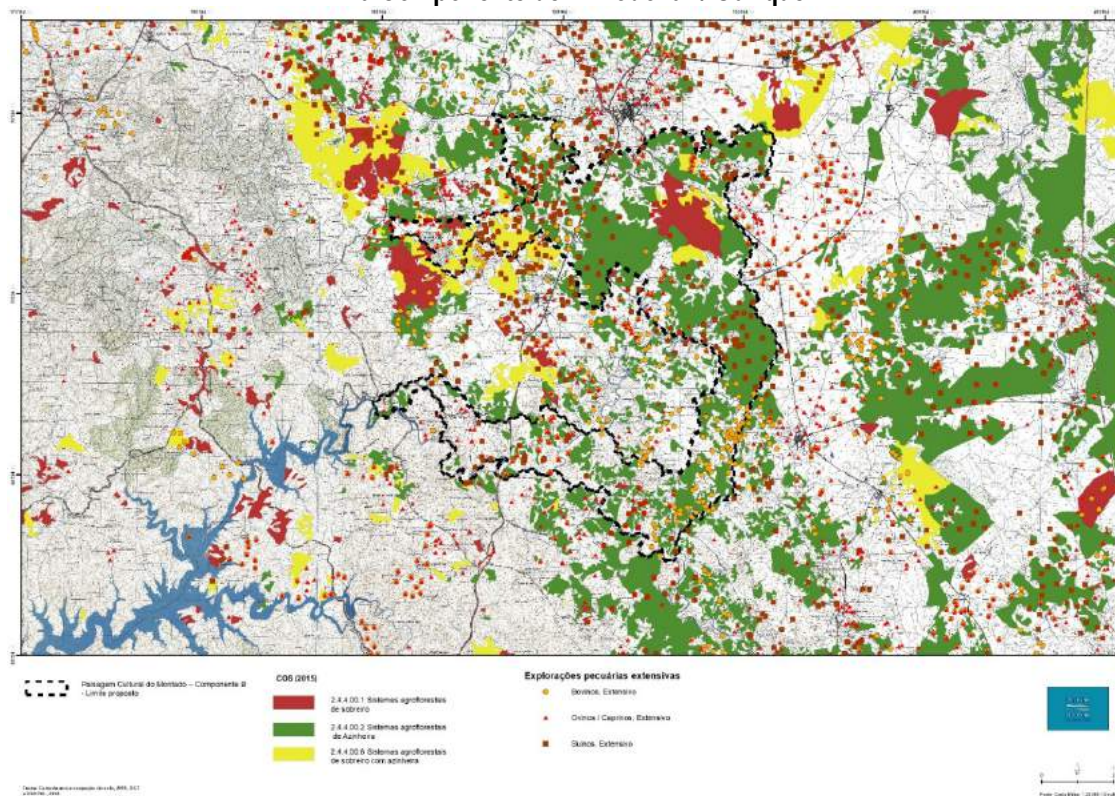

Anexo VII. Proposta de limite das 5 componentes (março 2019) da Paisagem Cultural do Montado com identificação do património natural e cultural classificado

Fonte: DGT/COS, 2015; ICNF, 2019; PROT Alentejo

VII.1.A. Património natural e cultural classificado na Componente de Évora / Montemor

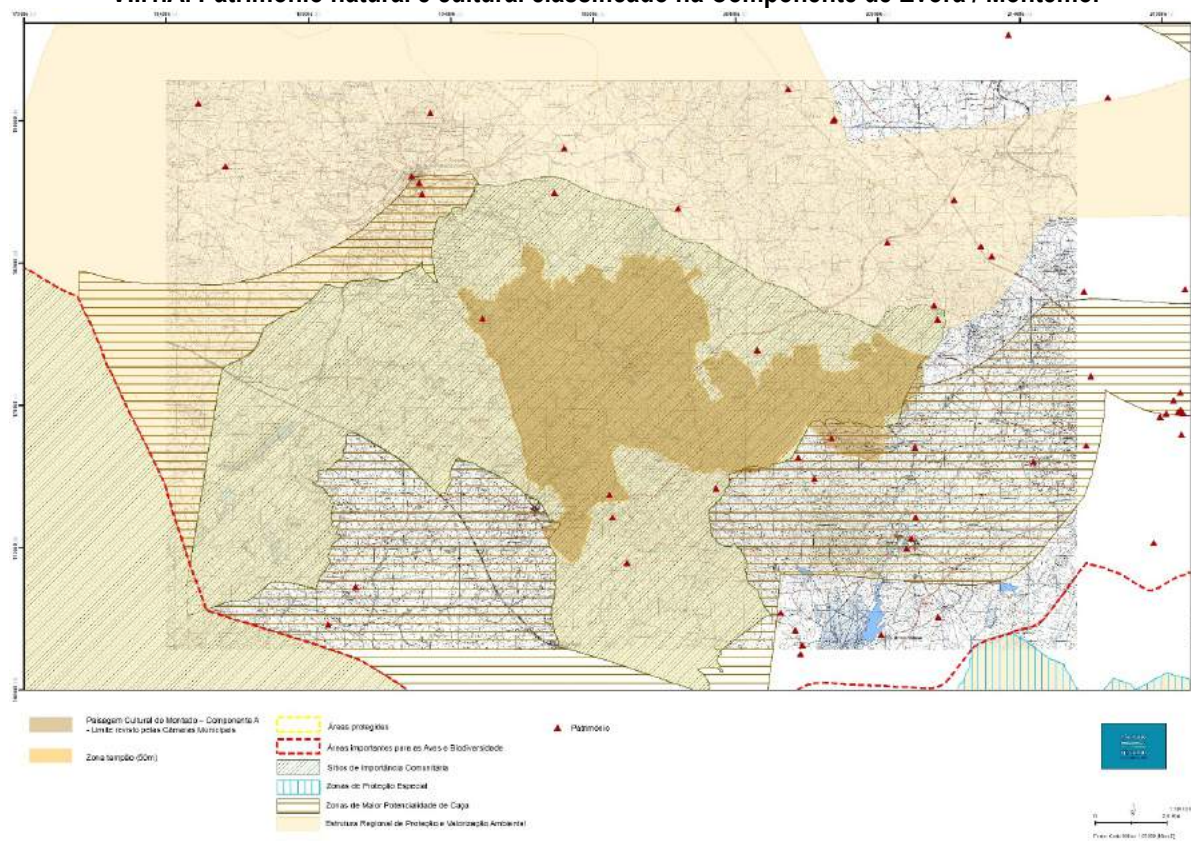

VII.1.B. Património natural e cultural classificado na Componente de Barrancos / Moura

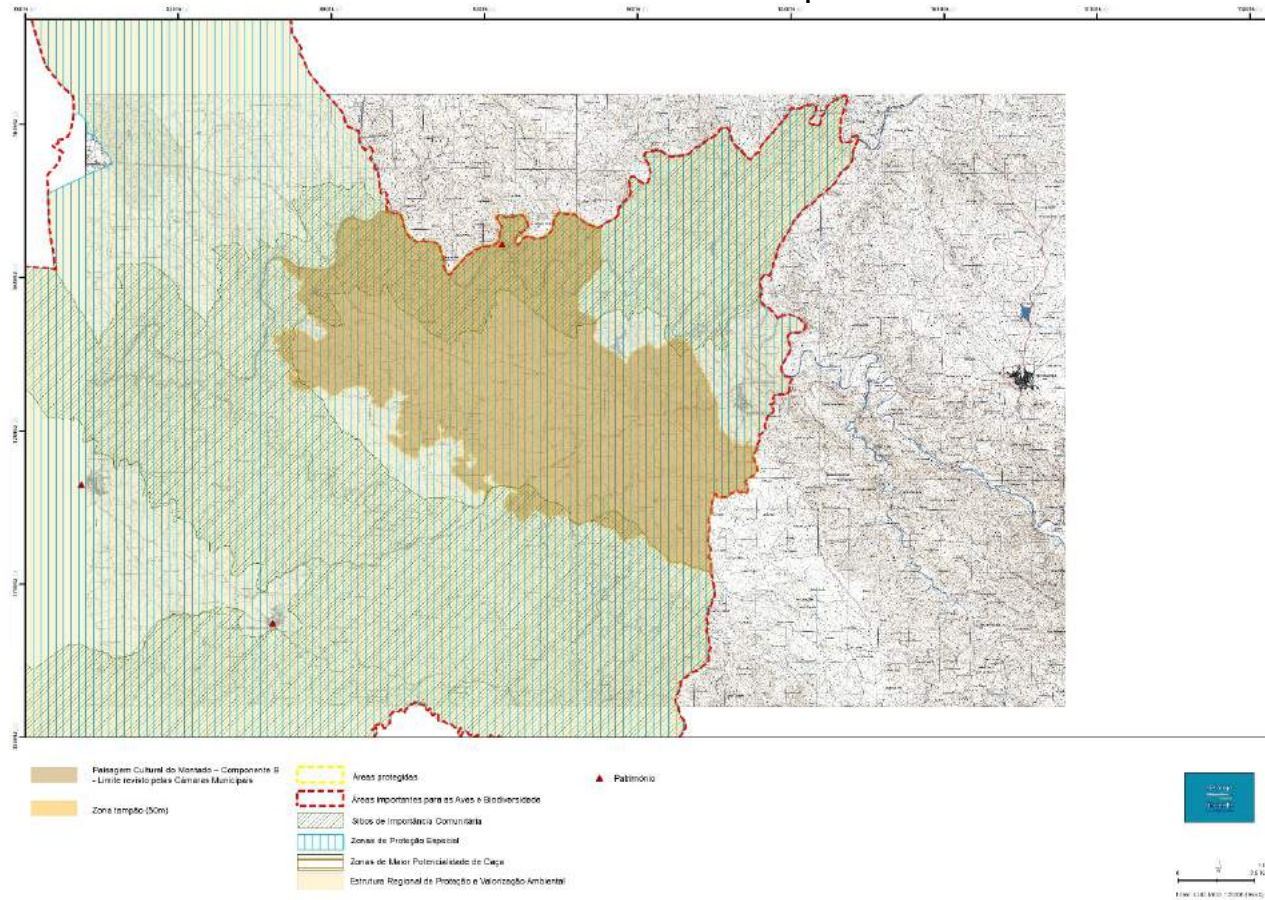

VII.1.C. Património natural e cultural classificado na Componente de Arronches / Monforte / Portalegre

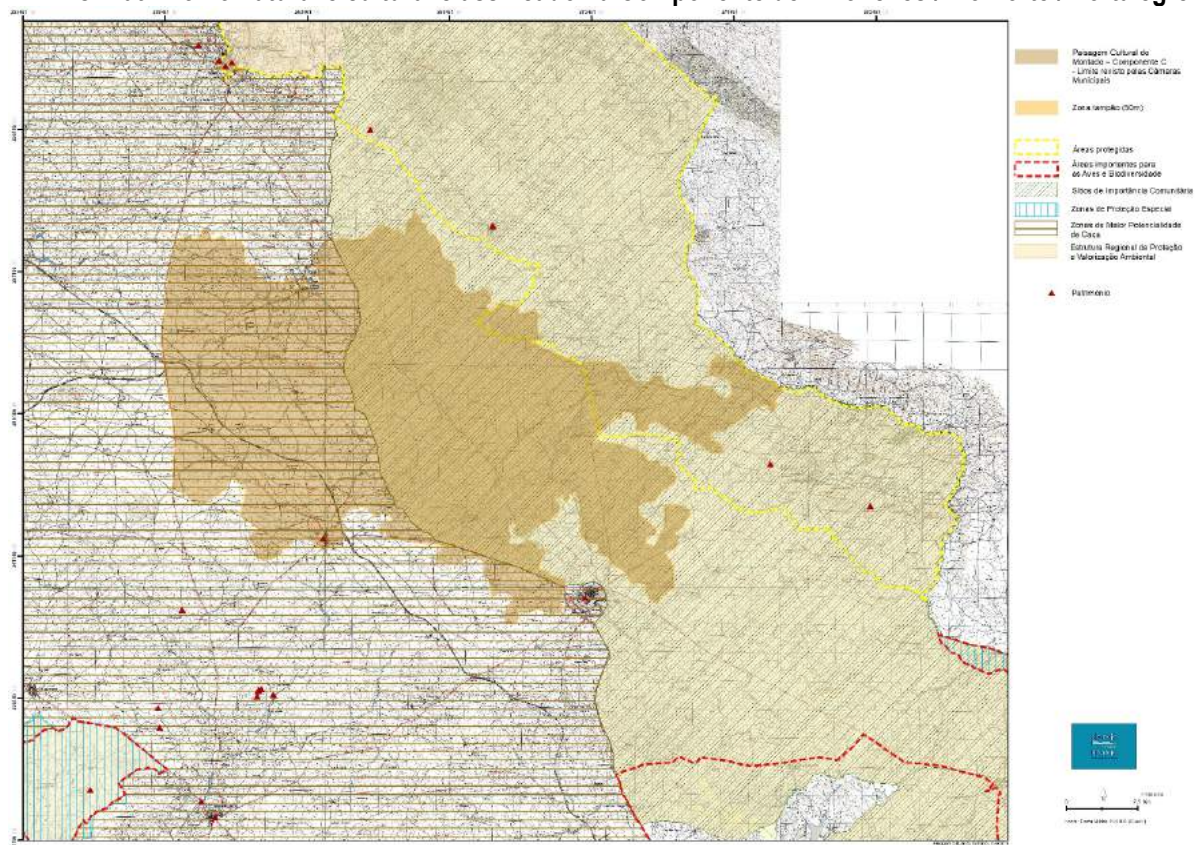

VII.1.D. Património natural e cultural classificado na Componente de Mértola / Serpa

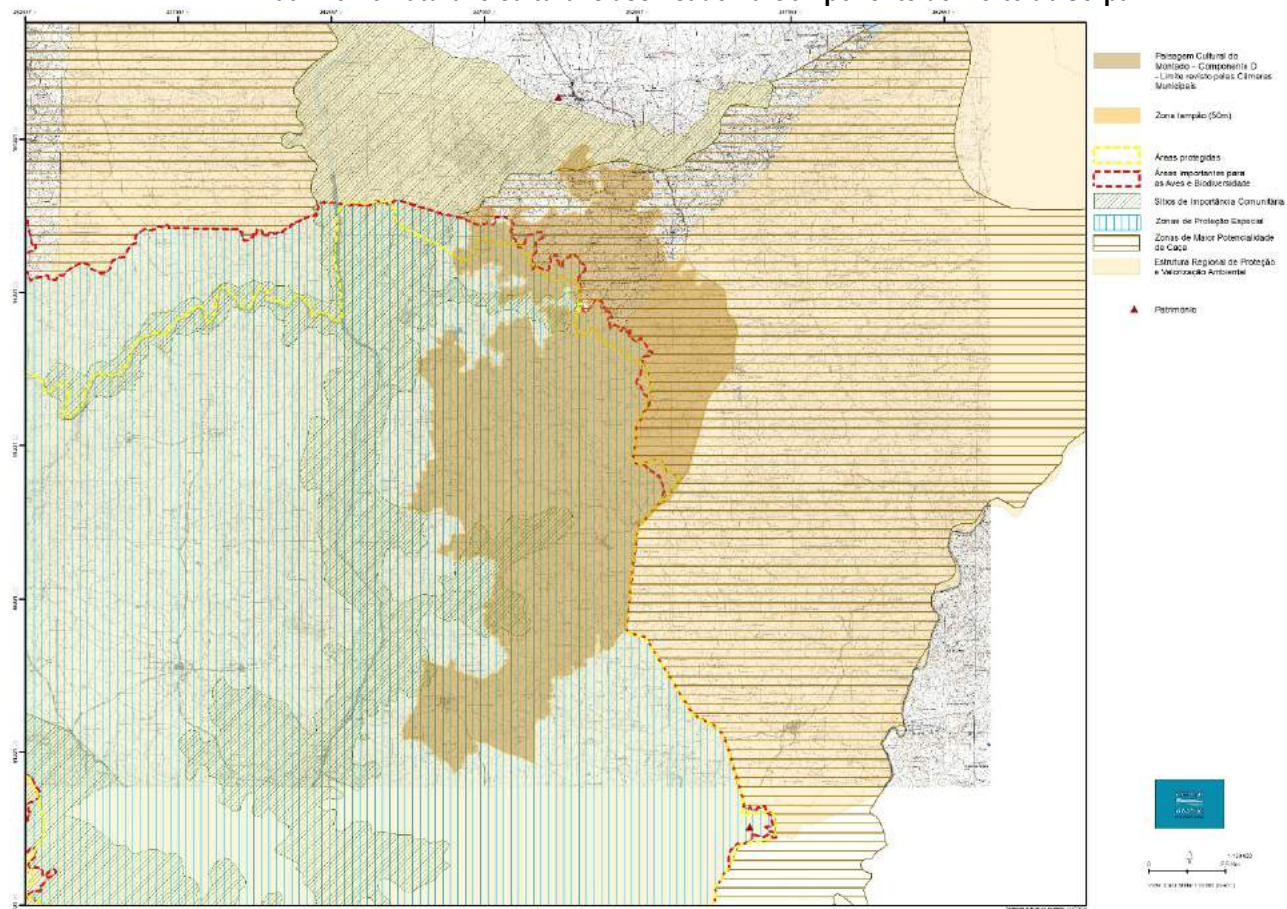

VII.1.E. Património natural e cultural classificado na Componente de Almodôvar / Ourique

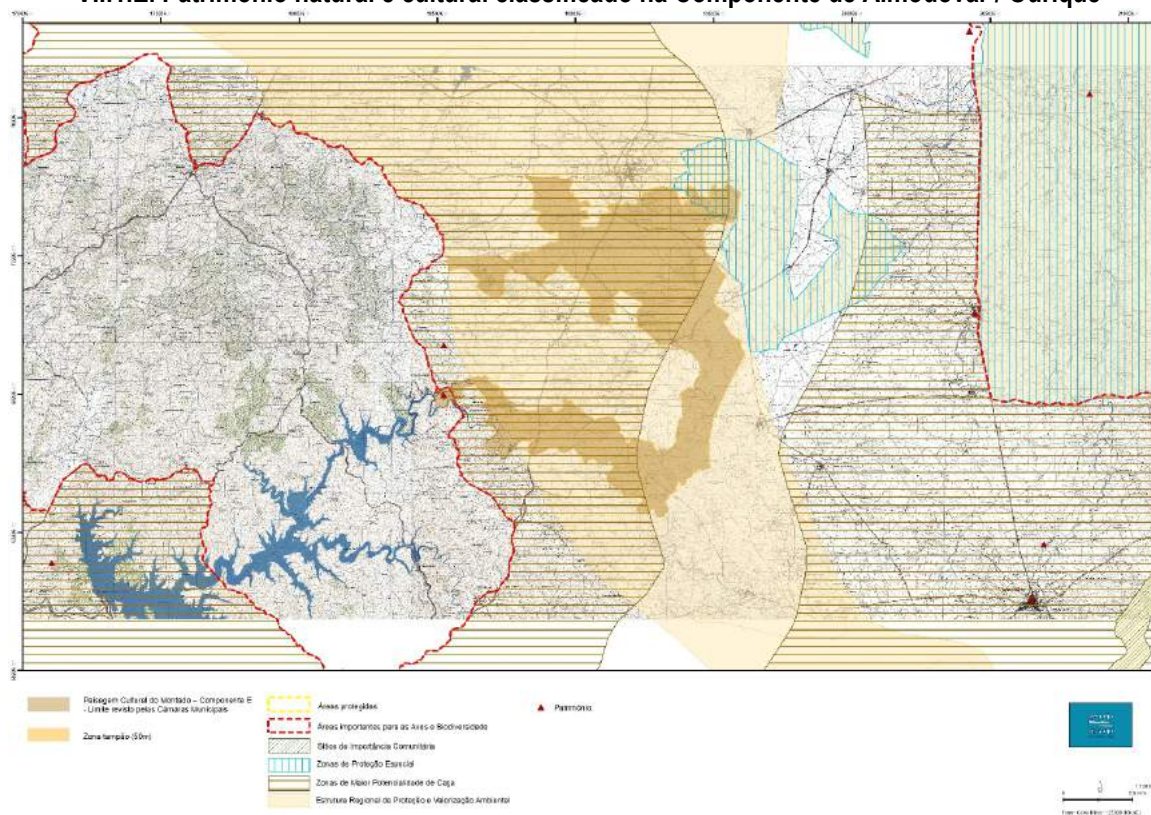

Anexo VIII. Proposta de limite (março 2019) das 5 componentes da Paisagem Cultural do Montado

Base: DGT/Carta militar

VIII.1.A. Limite proposto para a Componente de Évora / Montemor

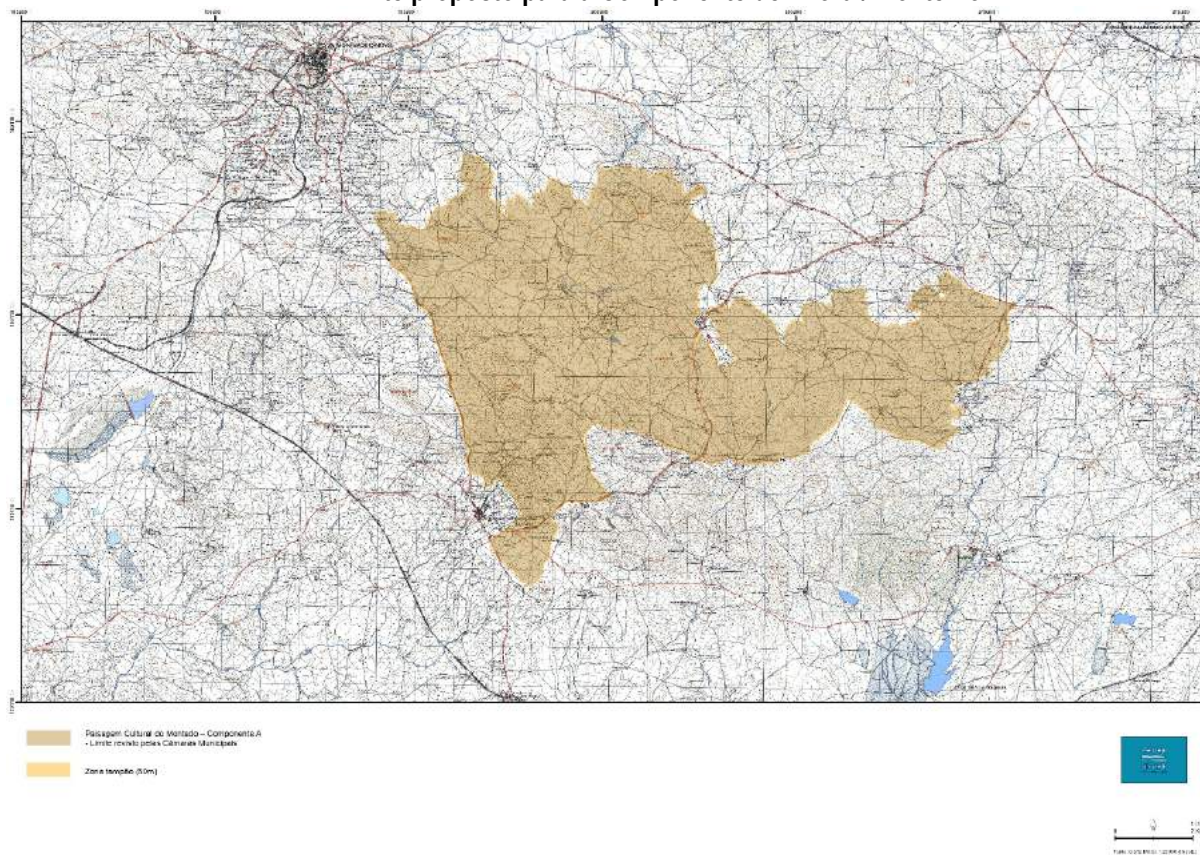

VIII.1.B. Limite proposto para a Componente de Barrancos / Moura

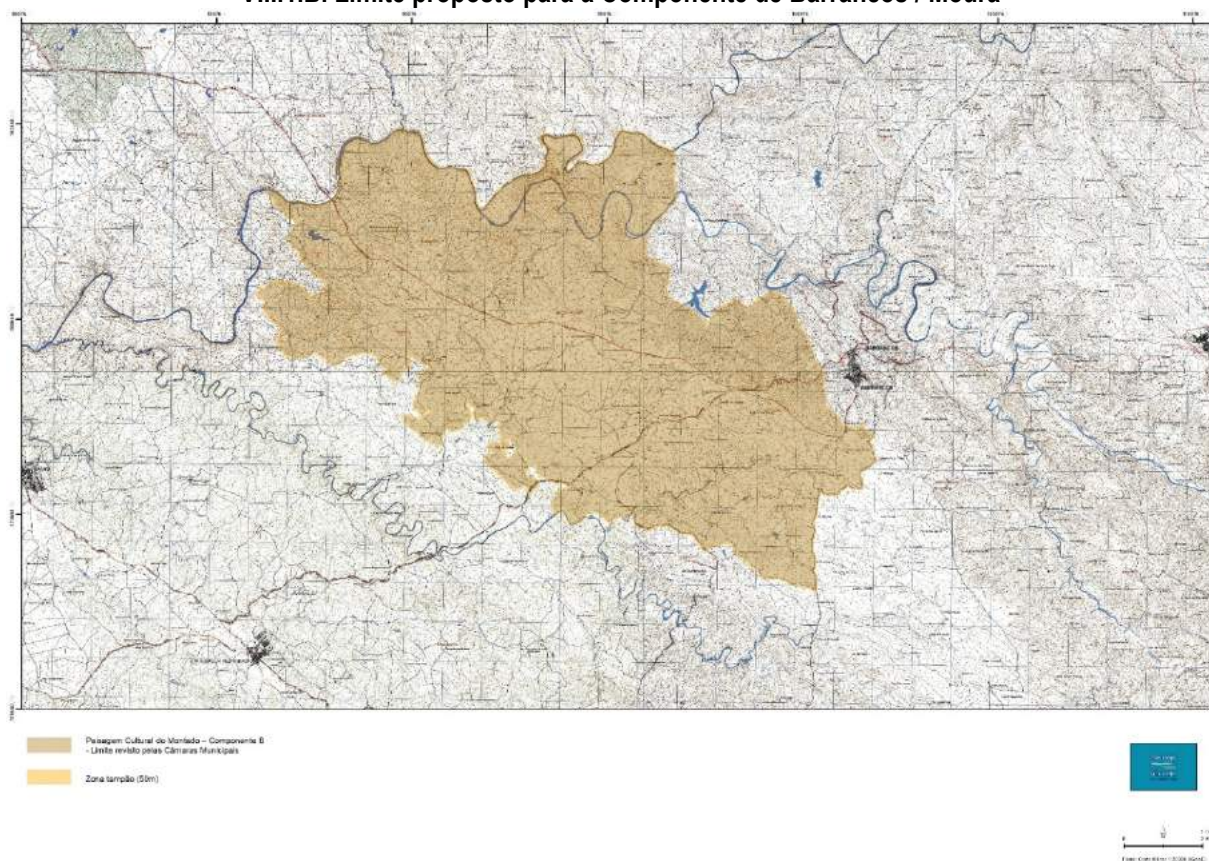

VIII.1.C. Limite proposto para a Arronches / Monforte / Portalegre

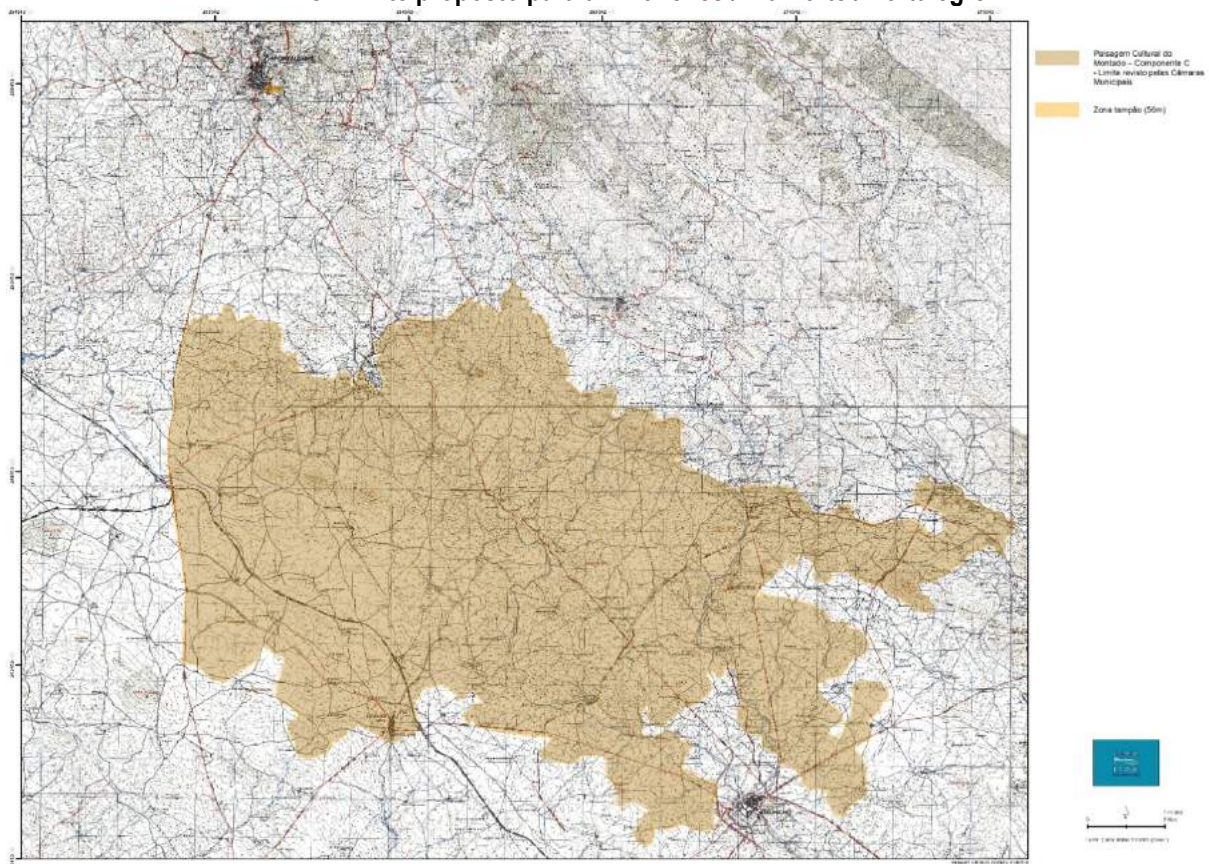

VIII.1.D. Limite proposto para a Componente de Mértola / Serpa

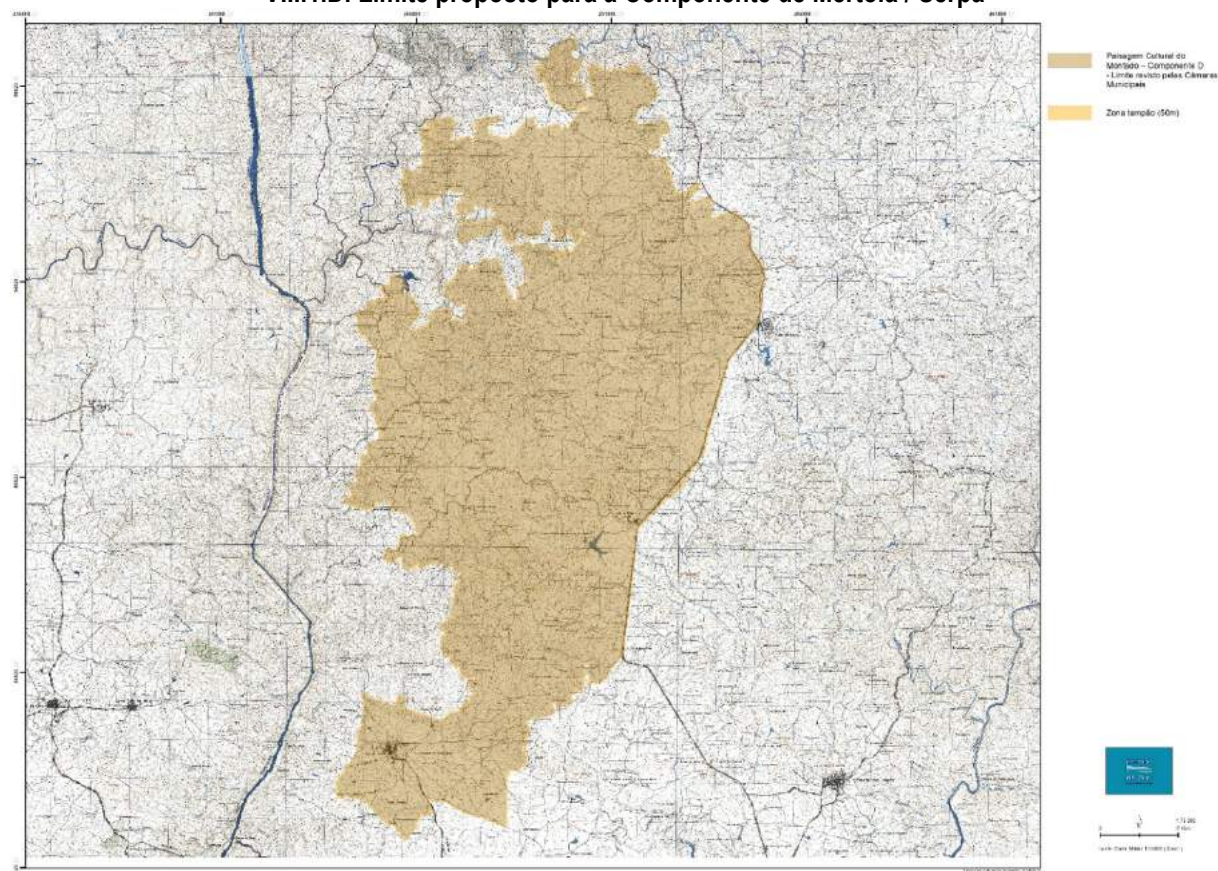

VIII.1.E. Limite proposto para a Componente de Almodôvar / Ourique

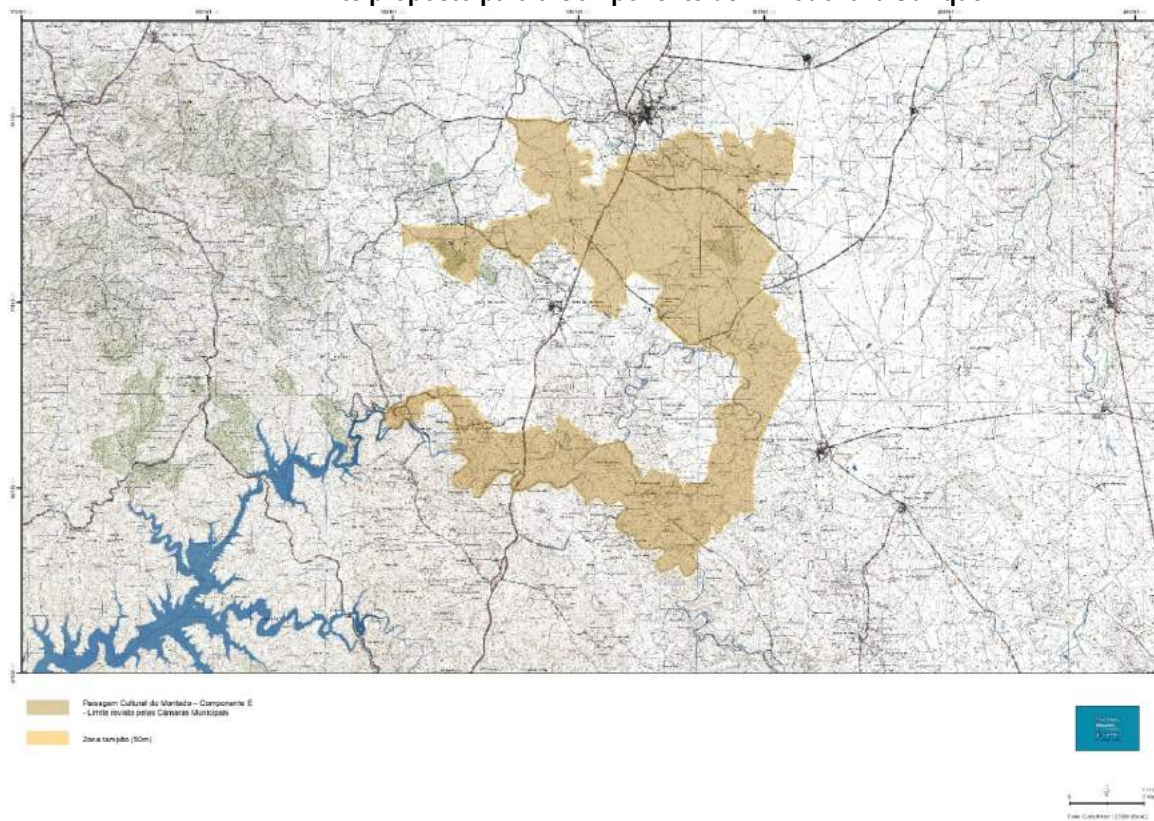

VIII.2. Limite proposto para as 5 componentes da Paisagem Cultural do Montado

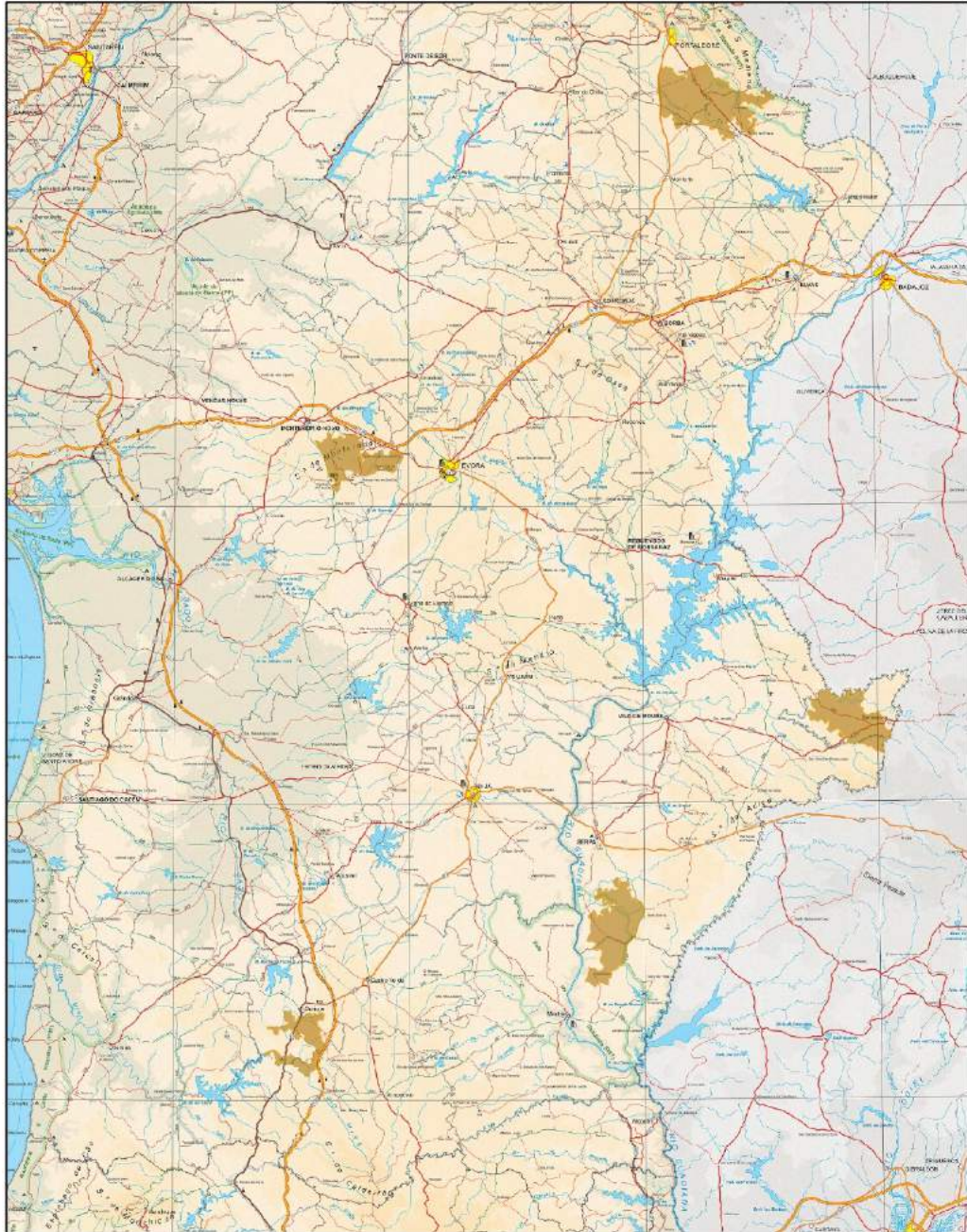

- Paisagem Cultural do Montado
- Limite revisto pelas Câmaras Municipais
- Zona Tampão (50m)

Fonte: Carta Administrativa do Território de Portugal 2017, Direção-Geral do Território, Carta de Portugal a escala 1:500 000, Direção-Geral do Território

